

---

**Van:** [redacted]@amservices.nl>  
**Verzonden:** maandag 19 juli 2021 11:03:48  
**Aan:** [redacted]@hybrid.leaseplanhybrid.com>  
**Onderwerp:** 21023919  
**Bijlage(n):** 2109717500\_RPT.PDF; 2109717500\_FOT.PDF; 2109717500\_DKL.PDF

From: [redacted]@ced.group>  
To: [redacted]@amservices.nl>,  
Date: 19-07-2021 10:35  
Subject: Schnr.: 21023919 Kntkn.: [redacted] Polnr.: N.V.T. Dosnr.: 2109717500

---

Geachte relatie,

Bijgaand treft u informatie aan van CED

Indien u vragen of opmerkingen heeft,  
neemt u dan a.u.b. contact op met CED.

Met vriendelijke groet,

CED Web Services.

*(See attached file: 2109717500\_RPT.PDF)(See attached file: 2109717500\_FOT.PDF)(See attached file: 2109717500\_DKL.PDF)*



CED Nederland B.V. 002  
Rietbaan 40-42  
Postbus 393  
2900 AJ Capelle aan den IJssel

T +31 10 284 35 00  
F +31 10 284 35 67

info.mobility@ced.group  
www.ced.group

IBAN 5.1.5  
BIC INGBNL2A

K.v.K. Rotterdam 24427258  
BTW-nummer NL818840079801

LEASEPLAN NEDERLAND / POLITIE  
POSTBUS 3001  
1300EB ALMERE

Dossiernummer : 2109717500  
Opdrachtdatum : 8- 07- 2021  
Opdrachtgever : LEASEPLAN NEDERLAND / POLITIE

Schadenummer : 21023919

Polisnummer : N.V.T.

### Expertiserapport

Conform uw opdracht hebben wij expertise uitgevoerd onder bovengenoemd referentienummer.

Het expertiserapport met onze bevindingen treft u als bijlage aan.

Capelle aan den IJssel, 19- 07- 2021

DOSSIERNUMMER: 2109717500 EXPERT: 2.e

Opdrachtgever : LEASEPLAN NEDERLAND / POLITIE  
 Tussenpersoon : LEASEPLAN NEDERLAND N.V.

Schadedatum : 07-07-2021 Bezoekdatum : 09-07-2021  
 Opdrachtdatum : 08-07-2021 Bezoekadres : Repareteur  
 Rapportdatum : 19-07-2021 Eigenaar : VERZEKERDE

Behandeldatum(s) : 09-07-2021, 14-07-2021, 19-07-2021  
 Product : EXPERTISE LRM

Werkzaamheid : SCHADEVASTSTELLING Rapportdelen : NORM CALCULATIE  
 TOTAAL VERLIES

**POLISGEGEVENS**

Polisnummer : N.V.T. Dekking : CASCO  
 Schadenummer : 21023919 Verzekerd bedrag : € 2,00  
 Opdrachtnummer : BTW verrekenbaar : ONBEKEND

**VERZEKERDE****TEGENPARTIJ**

LEASEPLAN NEDERLAND N.V.  
 P.J. Oudweg 4  
 1314CH ALMERE

**OBJECTGEGEVENS**

Object : PERSONENAUTO  
 Uitvoering : SEDAN  
 Merk : VOLVO Kleur : GRIJS  
 Model : S60 Laksoort : METALLIC  
 Type : 2.0 T4 R-DESIGN Soort brandstof : BENZINE  
 Kenteken Reg.nr. : 2.e 2.i Deel I/A Aankoop : 03-06-2020  
 Chassis/Framenr. : 2.e Deel I/B : 03-06-2020  
 Consumentenprijs : € 47.700,00 (incl. BTW) Bouwjaar : 2020  
 Duplicaatcode : 0 Km-stand/Uren : 55.496 KM  
 Transmissie : AUTOMAAT Stand bepaald : OVERGENOMEN UIT CALC.  
 Beveiliging : Toestand object : GOED

**SCHADEGEGEVENS**

Schade bev. zich : RONDOM SCHADE Reparatieuur : 0,0 Dag(en)  
 Stootrichting : 12 UUR Gez. door expert : JA  
 Aangrijppunt : MIDDEN VOOR Schadeoorzaak : OVERIGE SCHADE  
 Eerdere schade : NEE

**REPARATEUR / BEZOEKADRES****CONTACT- / TUSSENPERSOON**

Schadenet van Beek  
 Nagelpoelweg 92  
 7333NZ APELDOORN  
 055-5333227

Procedure : LEASEPLAN/POLITIE  
 IBAN : 5.1.5 Akte van Cessie : Nee

## SCHADEVERLEDEN

### Schadeverleden EIS

Geen schadeverleden info uit CED screening

## EXTRA-ACTIVITEITEN

TLB Aanvraag  
TL standaard (DagW)

## OPMERKINGEN

5.1.5

Het door ons vermelde IBAN reparateur is onder voorbehoud van wijziging. CED kan niet aansprakelijk worden gesteld voor mogelijke wijzigingen.

In uw opdracht schade op te nemen aan het bovengenoemde voertuig kunnen wij u als volgt rapporteren.

### Bevindingen

Ten tijde van inspectie bleek het voertuig rondom beschadigd te zijn. Zie voor de specificatie van de beschadigde delen de bijgevoegde schadecalculatie.

### Schadevaststelling

Gezien de omvang van de schade hebben wij deze vastgesteld op basis van totaal verlies. Zie bijgaand totaal verlies rapport.

Conform de richtlijnen van het Verbond van Verzekeraars is door ons de bedrijfsregeling ten aanzien van totaal verlies, op basis van demontage, toegepast.

Een getekende demontageverklaring zal ter zijner tijd aan ons dossier worden toegevoegd.

De biedingen zijn tot stand gekomen middels het CED total loss bureau. Het restant wordt door ons total-loss bureau toegewezen aan de hoogste bidder.

Met de eigenaar dhr. 2e werd op 14-07-2021 telefonisch akkoord bereikt.

### Opmerking

De waarde van het voertuig is door ons vastgesteld inclusief accessoires en/of eventuele ontmantelingskosten.

Na telefonisch overleg met dhr. 2e wagenparkbeheerder rapporteren wij op basis van dagwaarde.

850611

AUTOSCHADE VAN BEEK B.V.

NAGELPOELWEG 92 7333 NZ APELDOORN TEL: 055-5333227

REK-NR: 5.15 IBAN: 5.15

 SCHADE - CALCULATIE NR 6608672 08.07.2021  
 RESULTATENBLAD

 SCHADENUMMER : 21023919  
 EIGENAAR OBJECT : Politie Leaseplan  
 : Postbus 3001  
 : 1300EB Almere - Stad

## OBJECT-GEGEVENS

 TYPE-CODE : K 27 02  
 MERK : VOLVO  
 MODEL/TYPE : S60 (Z) / R DESIGN  
 KENTEKEN : 2.e2.i  
 CHASSISNUMMER : 2.e  
 AFGIFTE DEEL 1 : 03.06.2020  
 KILOMETERSTAND : 055496 KM

## EXPERTISE-GEGEVENS

 SCHADE-DATUM /BEZICHT.-DATUM : 07.07.2021 / 08.07.2021  
 TOESTAND OBJECT : GOED  
 REPARATEUR : Schadenet van Beek B.V.  
 : Nagelpoelweg 92  
 : 7333NZ Apeldoorn

## SAMENVATTING VAN DE EINDCALCULATIE

 TOTAALBEDRAG ONDERDELEN  
 TOTAALBEDRAG ARBEIDSLOON  
 TOTAALBEDRAG SPUITWERK  
 REPARATIEKOSTEN EXCL. BTW  
 BTW 21.00 %  
 REPARATIEKOSTEN INCL. BTW

EURO

1.c2.f

AUTOSCHADE VAN BEEK B.V.

NAGELPOELWEG 92 7333 NZ APELDOORN TEL: 055-5333227

REK-NR: 5.15 IBAN: 5.15

SCHADE - CALCULATIE NR 6608672 08.07.2021

EIGENAAR Politie Leaseplan Postbus 3001  
1300EB Almere - Stad

SCHADE-NR 21023919

MERK VOLVO S60 (Z) R DESIGN

VTG.-ID.-NR. 2.e KENT. 2.e2.i TYPE-CODE K 27 02

BASIS- VA VIN 012 172 SYSTEEM IAQS ALCOHOLMETER

SPEC. BU-SP AUT ANTI-VEBL BLIS CONTOURSTOELEN

TELEFOON / HANDSFREE AUDIOSYS HIGH PERFOR MISTLAMPEN

SPROEIERS VERWARMD MISTACHTERLICHT BEKLEDING METAL MESH

UITVOERING LEER STOEL V VERLENGD ARMLEUNING MET VAK

BEST-STOEL EL/GEHEUG CRUISE-CONTR SNL AFH NAVIGATIE-SYSTEEM

REGENSENSOR BI-SPIEGEL DIMMEND SIERL ZIJRUIT CHROOM

ACHTERUITRIJ CAMERA PARKEERHULP A 1969CCM 184KW

VOORWIELAANDRIJVING 8-VERSN AUTOMAAT REMSCHIJF 17 INCH

SPORTONDERSTEL BOTSING WAARSCH SYST BANDEN 235/40 R19..W

VELGEN 8 J X 19 LM NOODWIEL 19 INCH COMBI-INST 12.3 INCH

BIJR-AIRBAG AAN/UIT PIJP DUBBELE UITEIND DUBBELE UITLAATPIJP

-----

ONDERDELEN PRIJSLIJST VAN : 01.04.2021

CODE-NR	AANTAL	BENAMING	ONDERDEEL-NR	PRIJS
0283		BUMPER V	39798849	16,21
0303		AFD SLEEPOOG V	39793948	
0311		LIJST V L	31455648	
0312		LIJST V R	31455649	
0319		STEUN BU L BUMPER V	31455634	
0320		STEUN BU R BUMPER V	31455635	
0325		STEUN M	31663023	
0340		DEMPER BUMPER V	31455737	
0349		LUCHTGELEIDING O	32227198	
0359		LUCHTGEL-PLAAT V L O	+31690263	
0369		KABELBOOM V	>32217749	
0371		SENS V BU L PARK-H	+32209357	
0372		SENS V BU R PARK-H	+32209357	
0373		SENSOR V BI L P-HULP	32209358	
0374		SENSOR V BI R P-HULP	32209358	
0377		AFDEK L MISTLAMP	32227026	
0378		AFDEK R MISTLAMP	32227027	
0379		GRILLE OND BUMPER V	31455656	
0381		AFSCHEIDER L	31663161	
0382		AFSCHEIDER R	31663162	
0383		ROOSTER O L	31455644	
0384		ROOSTER O R	31455645	
0385		STEUN O L	31688804	
0386		STEUN O R	31688805	

## AUTOSCHADE VAN BEEK B.V.

NAGELPOELWEG 92 7333 NZ APELDOORN TEL: 055-5333227

REK-NR: 5.15

IBAN: 5.15

SCHADE - CALCULATIE NR 6608672 08.07.2021

ONDERDELEN PRIJSLIJST VAN : 01.04.2021

CODE-NR	AANTAL	BENAMING	ONDERDEEL-NR	PRIJS
0387	4	DEKSEL	31690312	1.c.2.f
0389		HOUDER MISTLAMP L	31455652	
0390		HOUDER MISTLAMP R	31455653	
0410		GRILLE	32132220	
0450	3 P	SENSOR L VOETG-BESCH	31476274	
0451	3	SENSOR R VOETG-BESCH	31476275	
0452		SENS VOETGANGERBESCH	31476276	
0471		MOTORKAP	31468167	
0475		SCHARNIER L MOTORKAP	32277085	
0476		SCHARNIER R MOTORKAP	32277086	
0477		TUSSENBAK L	31468157	
0478		TUSSENBAK R	31468158	
0479		BEDIENING L MOTORKAP	32277484	
0480		BEDIENING R MOTORKAP	32277485	
0481		DEMPMAT MOTORKAP	31477294	
0492	2	SCHROEF L	30622598	
0493	2	SCHROEF R	30622598	
0494		WINDHAAK	31457172	
0495		STEUN BUMP MO-KAP L	31424967	
0496		STEUN BUMP MO-KAP R	31424967	
0497		GASDRUKDEMPER L	32318590	
0498		GASDRUKDEMPER R	32318590	
0500		KABEL MOTORKAP	32234713	
0503		SLOT L MOTORKAP	31468245	
0513		GRILLESIERLIJST BI L	31455511	
0514		GRILLESIERLIJST BI R	31455512	
0561		KOPLAMP L	32314182	
0562		KOPLAMP R	32314183	
0583		LED UNIT L	31427776	
0584		LED UNIT R	31427776	
0637		MISTLAMP L	31677939	
0638		MISTLAMP R	31677940	
0741		SPATSCHERM V L	31468170	
0742		SPATSCHERM V R	31468171	
0747		STEUN A SP-SCH V L	31468233	
0748		STEUN A SP-SCH V R	31468234	
0749		STEUN O SP-SCH V L	31468231	
0750		STEUN O SP-SCH V R	31468232	
0841		WIELKUIP V L	32226106	
0842		WIELKUIP V R	31694099	
1001		STEUN BUMPER V	31463938	
1017		SLOTSTEUN V	32244775	
1023		LUCHTGELEIDING BO	32227974	
1024		FRONTPANEEL	32227973	
1025		BESCH VULPIJPKOM	32260357	

## AUTOSCHADE VAN BEEK B.V.

NAGELPOELWEG 92 7333 NZ APELDOORN TEL: 055-5333227

REK-NR: 5.15

IBAN: 5.15

SCHADE - CALCULATIE NR 6608672 08.07.2021

ONDERDELEN PRIJSLIJST VAN : 01.04.2021

CODE-NR	AANTAL	BENAMING	ONDERDEEL-NR	PRIJS
1026		LUCHTGELEIDER V	31455483	1.c.2.f
1027		STEUN TREKSTANG L	32244779	
1028		STEUN TREKSTANG R	32244780	
1029		AFDEK LUCHTGEL O	32219018	
1030		VENTURI PLAAT O	32219019	
1031		SIERSTRIP LIJST	31455591	
1033		SENSOR AIRBAG V L	31476275	
1034		SENSOR AIRBAG V R	31476275	
1039		INFORMATIEPLAAT	31378515	
1040		INFORMATIEPLAAT	31333045	
1041		INFORMATIEPLAAT	31675736	
1044		BESCH-PLAAT O R	32260495	
1048		BESCHERMING	32277308	
1054	4	SCHROEF L	30624357	
1055	4	SCHROEF R	30624357	
1056		TRAVERSE L	31651845	
1057		TRAVERSE R	31651846	
1063		STEUN L	31468229	
1064		STEUN R	31468230	
1117		WIELKUIP V L	32318538	
1118		WIELKUIP V R	32318539	
1133		VERST V BI WIELK V L	31448137	
1134		VERST V BI WIELK V R	31448138	
1195		LANGSDR EINDSTUK V L	31463936	
1196		LANGSDR EINDSTUK V R	31463937	
1208		LANGSDRAGER V R	31672878	
1215		DWARSTANG	32277168	
1217		STEUN LANGSDR A L	32277168	
1218		STEUN LANGSDR A R	32277168	
1219		STEUN V PANHARDST	;31420046	
1279		VERST V LANGSDR L	31420627	
1281		VERST LANGSDR M L	31353884	
1283		VERST ZIJPAN V BI L	31463934	
1284		VERST ZIJPAN V BI R	31463935	
1285		VERLENGING V L	32131653	
1286		VERLENGING V R	32131654	
1322		DEMPING M SCHUTBORD	32241685	
1323		AFD WATERKAST	32314712	
1331		ACCU-HOUDER	32244071	
1345		BESCH WIELKUIP LINKS	31479546	
1346		BESCH WIELKUIP R	31479547	
1347		BESCH WIELKUIP V L	32244406	
1348		BESCH WIELKUIP V R	32244407	
1349		FLENS HUIS	31383079	
1350		HUIS LUCHTINLAAT	31651305	

## AUTOSCHADE VAN BEEK B.V.

NAGELPOELWEG 92 7333 NZ APELDOORN TEL: 055-5333227

REK-NR: 5.15 IBAN: 5.15

SCHADE - CALCULATIE NR 6608672 08.07.2021

ONDERDELEN PRIJSLIJST VAN : 01.04.2021

CODE-NR	AANTAL	BENAMING	ONDERDEEL-NR	PRIJS
1351		WATERAFV-KANAAL BO L	31353778	1.c.2.f
1352		WATERAFV-KANAAL BO R	31353779	
1401		VOORRUIT	31468106	
1411		KITSET VOORRUIT	>31299177	
1412		PRIMER	1161824	
1413	2 P	BEV-SET V RUIT	31651607	
1429		SIERL REGENGOOT V L	31469400	
1430		SIERL REGENGOOT V R	31469401	
1436		WATERRESERVOIR	32328304	
1438		VULPIJP	;32328291	
1444		SENSOR RESERVOIR	32328306	
1481		PORTIER V L	31655322	
1497		STICKER PORTIER V L	31378824	
1509		RUBBER PORTIER V L	32229753	
1737		STEUN BU-SPIEGEL L	+31477586	
1745		HUIS BU-SPIEGEL L	39849787	
2135		ZIJPANEEL A L CPL	32132060	
2136		ZIJPANEEL A R CPL	32132061	
2583		BUMPER ACHTER	39796513	
2715		PANEEL A BO	31656939	
2931		KO-KLEP	31690215	
3013		EMBLEEM VOLVO	30796589	
3017		EMBLEEM MODEL	31662036	
3022		EMBLEEM VERSIE	31391873	
3151		ACHTERRUIT	31468129	
3160		KITSET ACHTERRUIT	>31299177	
3161		PRIMER	1161824	
3281		ACHTERLICHT L	>31468192	
3282		ACHTERLICHT R	31468193	
4323		AIRBAGSYSTEEM PASS	VERNIEUWEN	
4325		AIRBAG BIJRIJDER	31663065	
4331		DASHBOARD	+31467487	
4430		SOFTWARE VERWARMING	31455734	
4456		COMPRESSOR AIRCO	36010449	
4465		CONDENSOR	;32138990	
4481		SLANG COND VERDAMPER	31389351	
4482		DRUKLEIDING	31369391	
4483		COMPR/CONDENS PIJP	31369392	
4651		GORDELSPANNER V L	GN	
4652		GORDELSPANNER V R	GN	
4655		GORDELSPANNER L	VERNIEUWEN	
4656		GORDELSPANNER R	VERNIEUWEN	
4661		VEILIGH-GORDEL V L	+32149098	
4662		VEILIGH-GORDEL V R	+32149112	
4841		VEILIGH-GORDEL A L	+31462758	

## AUTOSCHADE VAN BEEK B.V.

NAGELPOELWEG 92 7333 NZ APELDOORN TEL: 055-5333227

REK-NR: 5.15

IBAN: 5.15

SCHADE - CALCULATIE NR 6608672 08.07.2021

ONDERDELEN

PRIJSLIJST VAN : 01.04.2021

CODE-NR	AANTAL	BENAMING	ONDERDEEL-NR	PRIJS
4842		VEILIGH-GORDEL A R	+31462758	i.c. 2f
4907		BEKL KOFFERKLEP	+32149020	
4947		BEKL B-STIJL BO L	+31479217	
4948		BEKL B-STIJL BO R	+31479219	
7011		SUBFRAME V	;32268633	
7015		COMBI TRAV FRONT	31476358	
7053		DRAAGARM L	32269627	
7054		DRAAGARM R	32269628	
7069		DRAAGARM O V L	31476301	
7070		DRAAGARM O V R	31476302	
7071		VORK VEERPOOT L	31476122	
7072		VORK VEERPOOT R	31476123	
7077		SCHOKDEMPER V L	;31658471	
7078		SCHOKDEMPER V R	;31658471	
7081		FUSEE V L	31476315	
7082		FUSEE V R	31476316	
7131		WIELNAAF V L	32331433	
7132		WIELNAAF V R	32331433	
7201		VELG V L	:32143050	
7202		VELG V R	:32143050	
7227		BAND V L	235/40 R 19 .. W	
7228		BAND V R	235/40 R 19 .. W	
7300		BEKR STUURHUIS RD	#36010520	
7303		SOFTWARE BESTURING	32221367	
7405		AIRBAGSYSTEEM BEST	VERNIEUWEN	
7440		REGELUNIT AIRBAG	32315746	
7444		PROGR OPNIEUW LADEN	31681002	
7445		AIRBAG BESTUURDER	;39825814	
7521		SENSOR STAND REMVL	32214511	
7749		LUCHTGELEIDING	;32224876	
7760		RADIATEUR	32224829	
7769		EXTRA WATERPOMP	31686005	
7773		RADIATEURSLANG BO	32252070	
7774		SLANG EXP-RES	31368351	
7775		ONTLUCHTINGSSLANG	32252211	
7776		RADIATEURSLANG O	32249658	
7787		EXPANSIERESERVOIR	;31465682	
7789		EL VENTILATOR CPL	;32249742	
7901		MOTOR RD	#36010307	
8171		REGELUNIT MOTOR RD	#36012819	
8183		ZEKERINGKAST 1	;31473772	
8184		ZEKERINGKAST 2	31409044	
8185		DEKSEL HUIS	31398001	
8186		HUIS O	31398000	
8741		INTERCOOLER	31338306	

## AUTOSCHADE VAN BEEK B.V.

NAGELPOELWEG 92 7333 NZ APELDOORN TEL: 055-5333227

REK-NR: 5.15 IBAN: 5.15

 SCHADE - CALCULATIE NR 6608672 08.07.2021  
 ONDERDELEN PRIJSLIJST VAN : 01.04.2021

CODE-NR	AANTAL	BENAMING	ONDERDEEL-NR	PRIJS
8743		LUCHTSLANG O L	32222071	1.c.2.f
8744		LUCHTSLANG O R	32222269	
8745		LUCHTSLANG M L	31686412	
8746		LUCHTSLANG M R	31370288	
8747		LUCHTSLANG B L	32222272	
8748		LUCHTSLANG B R	32325480	
8749		SENSOR DRUK	31432308	
8751		TEMP-VOELER WATER	31339941	
8780		MOTORBESCHERMPLAAT	32289658	
8783		BODEMBESCH MOTOR	31497612	
9565		BAND A L	235/40 R 19 .. W	
9566		BAND A R	235/40 R 19 .. W	
9585		KABELBOOM MO-RUIMTE	31453776	
9586		KABELBOOM MOTOR	32254866	
9632		AFDEKKING ACCU	31651455	
9633		MASSAKABEL ACCU	31394188	
9634		ACCU-KABEL PLUS	31376394	
9645		CLAXON L LAGE TONEN	31349365	
9646		CLAXON R HOGE TONEN	+32328568	
9664		ZEKERINGKAST	32200114	
9671		REGELUNIT CENTR-ELEK	36010475	
9672		SOFTWARE CENTR VERGR	32233809	
1000		SIRENE		
1000		FLITSERS		
1000		FLITSER+SIRENE	KABELBOOM	

ARBEIDSLOON TIJDBASIS 1.c.2.f  
 TARIEF/KL1 = 1.c.2.f  
 TARIEF/KL2 =  
 TARIEF/KL3 =

ARB.POS.NR/ CODE-NR	SPECIFICATIE HERSTELWERKZAAMHEDEN	KL	AE	ARB.- LOON
35208-2	BEIDE KOPLAMPENUNITS V CPL VERN	1	1.c.2.f	
84330-2	GLASRESTEN VERWIJD.	2		
82152-2	BEIDE DEMPERS MOTORKAP UIT-/INBOUWEN	2		
35317-2)	BEIDE ACHTERLICHTEN BU UIT-/INBOUWEN	1		
82510-3	SPATSCHERM V L VERNIEUWEN	2		
	OMVAT: SPATSCHERM V L EN BENODIGDE AANBOUWDELEN UIT-/INBOUWEN			
82510-3	SPATSCHERM V R VERNIEUWEN	2		
	OMVAT: SPATSCHERM V R EN BENODIGDE AANBOUWDELEN UIT-/INBOUWEN			
86170-2)	BUMPER V CPL VERNIEUWEN	2		

AUTOSCHADE VAN BEEK B.V.

NAGELPOELWEG 92 7333 NZ APELDOORN TEL: 055-5333227

REK-NR: 5.15

IBAN: 5.15

S C H A D E - C A L C U L A T I E NR 6608672 08.07.2021

A R B E I D S L O O N TIJDBASIS

1.c2.f

TARIEF/KL1 = 1.c2.f

TARIEF/KL2 =

TARIEF/KL3 =

ARB.POS.NR/ CODE-NR	SPECIFICATIE HERSTELWERKZAAMHEDEN	KL	AE	ARB.- LOON
------------------------	-----------------------------------	----	----	---------------

(UITGEBOUWD)

OMVAT: GRILLE, AFDEKKINGEN EN

BENODIGDE AANBOUWDELEN UIT-/INBOUWEN

86103-2	BUMPER V CPL UIT-/INBOUWEN	3		
82116-2	BOWDENKABEL V MOTORKAP UIT-/INBOUWEN	3		
82430-3	MOTORKAP VERNIEUWEN	2		

OMVAT: MOTORKAP UIT-/INBOUWEN,

AANBOUWDELEN OVERBOUWEN EN EVT VERN

82114-2)	MOTORKAPSCHARNIER L UIT-/INBOUWEN	3		
82114-2)	MOTORKAPSCHARNIER R UIT-/INBOUWEN	3		
84302-2	VOORRUIT UIT-/INBOUWEN	3		

OMVAT: BINNENSPIEGEL, BEKLEDINGEN

A-STIJL, REGENLIJST EN WISSERARMEN

UIT-/INBOUWEN

GN	MOTORBESCHERMPL L UIT-/INBOUWEN	3		
GN	SLOTDRAGER V UIT-/INBOUWEN	3		
GN	WIELKUIP V L VERNIEUWEN	3		
GN	WIELKUIP V R VERNIEUWEN	3		
GN	LANGSDRAGER V R CPL VERNIEUWEN	3		
GN	VERSTERKING V LANGSDRAGER L VERNIEUWEN	3		
GN	LANGSDRAGER L ASDRAGER V UIT-/INBOUWEN	3		
GN	VERSTERKING MI LANGSDRAGER V L VERN	3		
GN	VERSTERKING ZIJPANEEL BI L VERNIEUWEN	3		
GN	VERSTERKING ZIJPANEEL BI R VERNIEUWEN	3		
GN	STEUN LANGSDRAGER A L VERNIEUWEN	3		
GN	STEUN TRAVERSE VERNIEUWEN	3		
GN	STEUN VOOR DWARSLAT VERN	1		
GN	GELUIDDEMPINGSPLAAT UIT-/INBOUWEN	3		
GN	ZEKERINGKAST UIT-/INBOUWEN	2		
GN	ACCU-HOUDER UIT-/INBOUWEN	3		
GN	ZEKERINGKAST UIT-/INBOUWEN	1		
36338-2)	WATERRESERVOIR UIT-/INBOUWEN	2		
GN	SENSOR KOELMIDDELPEIL UIT-/INBOUWEN	2		
85510-2)	DAKHEMEL UIT-/IN	1		
84533-2 ZAX	BESCHERMING A L UIT-/INBOUWEN	1		
GN	ZIJPANEEL A L GD VERNIEUWEN	1		
85112-2 ZAX	BEKL O B-STIJL L UIT-/INBOUWEN	3		
GN	BEVEILIGINGSSYSTEEM GORDEL V L UIT-/INB	1		
88404-2 ZAX	VEILIGH-GORDEL STOEL V L UIT-/INBOUWEN	3		
83110-2	PORTIER V L VERNIEUWEN	2		

OMVAT: PORTIER EN ALLE BENODIGDE

AANBOUWDELEN UIT-/INBOUWEN EN EVT

AUTOSCHADE VAN BEEK B.V.

NAGELPOELWEG 92 7333 NZ APELDOORN TEL: 055-5333227

REK-NR: 5.15

IBAN: 5.15

S C H A D E - C A L C U L A T I E NR 6608672 08.07.2021

A R B E I D S L O O N TIJDBASIS

1.c2.f

TARIEF/KL1 = 1.c2.f

TARIEF/KL2 =

TARIEF/KL3 =

ARB.POS.NR/ CODE-NR	SPECIFICATIE HERSTELWERKZAAMHEDEN	KL	AE	ARB.- LOON
	VERNIEUWEN			
84122-2	RUITSCHACHTLIJST A L BU UIT-/INBOUWEN	1	1.c2.f	
83412-2	BUITENGREEP PORTIER A L UIT-/INBOUWEN	1		
84533-2 ZAX	BESCHERMING A R UIT-/INBOUWEN	1		
GN	ZIJPANEEL A R GD VERNIEUWEN	1		
85112-2 ZAX	BEKL O B-STIJL R UIT-/INBOUWEN	3		
GN	BEVEILIGINGSSYSTEEM GORDEL V R UIT-/INB	1		
88404-2 ZAX	VEILIGH-GORDEL STOEL V R UIT-/INBOUWEN	3		
84122-2	RUITSCHACHTLIJST A R BU UIT-/INBOUWEN	1		
83412-2	PORTIERGREEP BU A R UIT-/INBOUWEN	1		
84312-2)	ACHTERRUIT VERNIEUWEN	2		
83210-2	KOFFERKLEP VERNIEUWEN	2		
	OMVAT: KOFFERKLEP, BEKLEDING KOFFERKLEP, KENTEKEN, SLOT KOFFERKLEP EN BENODIGDE AANBOUWDELEN UIT-/INBOUWEN			
GN	SLOTPLAAT A B VERNIEUWEN	3		
86101-2	BUMPER A VERNIEUWEN	3		
	OMVAT: BUMPER A EN BENODIGDE BEKLEDINGEN UIT-/INBOUWEN AANBOUWDELEN OMBOUWEN EVT VERNIEUWEN OMVAT NIET VERSTERK BUMPER A UIT-/INBOUWEN			
GN	EXTRA WERK SENSOR DODEHOEK	3		
GN	RIJ-CAMERA A UIT-/INBOUWEN AANV-WERKZ	3		
GN	EXTRA WERK VOOR PARKEERHULP	3		
88107-2	DASHBOARD VER	3		
GN	VOORSTOEL L CPL UIT-/INBOUWEN	1		
GN	VOORSTOEL R CPL UIT-/INBOUWEN	1		
GN	LEUN STOEL A R UIT-/INBOUWEN	1		
GN	LEUN STOEL A L UIT-/INBOUWEN	1		
88405-2)	VEILIGH-GORDEL A L UIT-/INBOUWEN	2		
88405-2)	VEILIGH-GORDEL A R UIT-/INBOUWEN	2		
88425-3	BESTUURDERSAIRBAG UIT-/INBOUWEN	2		
GN	ELEKTR KABELBOOM MOTOR UIT-IN	2		
88424-2	REGELUNIT AIRBAG UIT-/INBOUWEN	3		
GN	KABELBOOM MOTORRUIMTE UIT-/INBOUWEN	2		
36005-2	REGELUNIT PROGRAMMEREN	2		
37206-2	CENTRALE ZEKERINGKAST UIT-/INBOUWEN	2		
GN	ACCU-KABEL UIT-/INBOUWEN	2		
GN	STARTMO-KABEL UIT-/INBOUWEN	2		
26104-2)	RADIATEUR UIT-/INBOUWEN	2		
87408-2)	CONDENSOR AIRCO UIT-/INBOUWEN	2		

AUTOSCHADE VAN BEEK B.V.

NAGELPOELWEG 92 7333 NZ APELDOORN TEL: 055-5333227

REK-NR: 5.15

IBAN: 5.15

S C H A D E - C A L C U L A T I E NR 6608672 08.07.2021

A R B E I D S L O O N TIJDBASIS

1.c2.f

TARIEF/KL1 = 1.c2.f

TARIEF/KL2 =

TARIEF/KL3 =

ARB.POS.NR/ CODE-NR	SPECIFICATIE HERSTELWERKZAAMHEDEN	KL	AE	ARB.- LOON
GN	SPATPLAAT UIT-/INBOUWEN	3	1.c2.f	
87404-2)	KOELMIDDELCOMPRESSOR UIT-/INBOUWEN	3		
GN	DRUKLEIDING UIT-/INBOUWEN	3		
26118-2)	EXPANSIE-VAT UIT-/INBOUWEN	1		
GN	VOELER VOOR ABSOLUTE DRUK UIT-/INBOUWEN	1		
GN	ASHELFT V L LOS-/VASTMAKEN	2		
61126-2)	FUSEE V L UIT-/INBOUWEN	2		
21801-2)	SUBFRAME VERN	2		
GN	SENSOR STAND REMVLOEISTOF UIT-/INBOUWEN	1		
77084-3	4 WIELEN BALANCEREN	1		
77061-2)	4 BANDEN UIT-/INBOUWEN (WIELEN UITGEB)	1		
70064-2 ZAX	4 WIELEN UIT-/INBOUWEN	1		
61216-2)	DRAAGARM O 2 ZIJDEN UIT-/INBOUWEN	2		
61224-2)	BEIDE DRAAGARMEN V BO UIT-/INBOUWEN	2		
GN	AANDRIJFAS V R ONTLEDEN/SAMENSTELLEN	2		
61126-2)	FUSEE V R UIT-/INBOUWEN	2		
64218-2)	STUURHUIS CPL UIT-/INBOUWEN	2		
87003-2	AIRCO AFTAPPEN/VULLEN	3		
35202-2	KOPLAMP AFSTELLEN	3		
36050-2	REGELUNIT PROGRAMMEREN	2		
GN	SIRENE U+I/VERNIEUWEN	1*		
GN	FLITSERS U+I/VERNIEUWEN	1*		
GN	FLITSER+SIRENE U+I/VERNIEUWEN	1*		
0245	FRONT RICHTEN	1		
0016	FOUTGEHEUGEN UITLE- ZEN VOOR HERST			
0017	FOUTGEHEUGEN UITLE- ZEN NA HERST			
2377	DAK ZIJKANT BU L HERSTELLEN	1		

S P U I T W E R K (SYSTEEM AZT MET AUDATEX GEGEVENS)

CODE-NR	AANDUIDING	- 2-LAGEN METALLIC
0471	MOTORKAP	SPUITEN NA VERN.
0741	SPATSCHERM V L	SPUITEN NA VERN.
0742	SPATSCHERM V R	SPUITEN NA VERN.
1017	SLOTSTEUN V	DEKLAAG SPUITEN
1027	STEUN TREKSTANG L	DEKLAAG SPUITEN
1028	STEUN TREKSTANG R	DEKLAAG SPUITEN
1056	TRAVERSE L	DEKLAAG SPUITEN

1.c2.f

AUTOSCHADE VAN BEEK B.V.

NAGELPOELWEG 92 7333 NZ APELDOORN TEL: 055-5333227

REK-NR: 5.15 IBAN: 5.15

SCHADE - CALCULATIE NR 6608672 08.07.2021

SPUITWERK (SYSTEEM AZT MET AUDATEX GEGEVENS)

CODE-NR	AANDUIDING			
		- 2-LAGEN METALLIC		1.c.2.f
1057	TRAVERSE R	DEKLAAG SPUITEN		
1063	STEUN L	DEKLAAG SPUITEN		
1064	STEUN R	DEKLAAG SPUITEN		
1117	WIELKUIP V L	DEKLAAG SPUITEN		
1118	WIELKUIP V R	DEKLAAG SPUITEN		
1195	LANGSDR EINDSTUK V L	DEKLAAG SPUITEN		
1208	LANGSDRAGER V R	DEKLAAG SPUITEN		
1215	DWARSTANG	DEKLAAG SPUITEN		
1217	STEUN LANGSDR A L	DEKLAAG SPUITEN		
1219	STEUN V PANHARDST	DEKLAAG SPUITEN		
1279	VERST V LANGSDR L	DEKLAAG SPUITEN		
1281	VERST LANGSDR M L	DEKLAAG SPUITEN		
1283	VERST ZIJPAN V BI L	DEKLAAG SPUITEN		
1284	VERST ZIJPAN V BI R	DEKLAAG SPUITEN		
1481	PORTIER V L	SPUITEN NA VERN.		
2133	ZIJPANEEL A L GD	SPUITEN NA VERN.		
2134	ZIJPANEEL A R GD	SPUITEN NA VERN.		
2715	PANEEL A BO	SPUITEN NA VERN.		
2931	KO-KLEP	SPUITEN NA VERN.		
0283	BUMPER V	SPUITEN NA VERN. SV1		
0303	AFD SLEEPOOG V	SPUITEN NA VERN. SV1		
0311	LIJST V L	SPUITEN NA VERN. SV1		
0312	LIJST V R	SPUITEN NA VERN. SV1		
2583	BUMPER ACHTER	SPUITEN NA VERN. SV1		
2351	DAK	SPUITEN NA HERST.		
2377	DAK ZIJKANT BU L	SPUITEN NA HERST.		
1484	PORTIER V R ONDER	DEKLAAG SPUITEN		
1789	PORTIER A L ONDER	DEKLAAG SPUITEN		
1790	PORTIER A R ONDER	DEKLAAG SPUITEN		
	SPUITLOON		AE	ARB. -
	TARIEF	1.c.2.f		LOON
	SPUITTIJD		1.c.2.f	
	HOOFD VOORBER. NL-SPEC. METAAL			
	GECOMBINEERDE VOORBER. KUNSTSTOF			
	TOTAAL		1.c.2.f	

AUTOSCHADE VAN BEEK B.V.  
NAGELPOELWEG 92 7333 NZ APELDOORN TEL: 055-5333227  
REK-NR: 5.15 IBAN: 5.15  
S C H A D E - C A L C U L A T I E NR 6608672 08.07.2021  
S P U I T W E R K (SYSTEEM AZT MET AUDATEX GEGEVENS)  
SPUIT-MATERIAALKOSTEN  
SPUITEN NA VERN. 1.c.2f  
SPUITEN NA VERN. SV1  
SPUITEN NA HERST.  
DEKLAAG SPUITEN  
HOOFDMATERIAALCONST. NL-SPEC. METAAL  
GECOMB. MATERIAALCONSTANTE KUNSTSTOF PRIJS

AUTOSCHADE VAN BEEK B.V.  
 NAGELPOELWEG 92 7333 NZ APELDOORN TEL: 055-5333227  
 REK-NR: 5.15 IBAN: 5.15

SCHADE - CALCULATIE NR 6608672 08.07.2021  
 EINDCALCULATIE EURO EURO

-----

ONDERDELEN	1.c.2.f	
KLEINMATERIAAL-BEDRAG (BOVENGRENS)	1.c.2.f	1.c.2.f
TOTAALBEDRAG ONDERDELEN .....		1.c.2.f
ARBEIDSLOON TIJDBASIS	1.c.2.f	
TOTAAL KL 1	1.c.2.f	
TOTAAL KL 2		
TOTAAL KL 3		
VAST LOON		
BASISTIJD		
TOTAALBEDRAG ARBEIDSLOON .....		1.c.2.f
SPUITWERK		
ARBEIDSLOON	1.c.2.f	
SPUIT-MATERIAALKOSTEN	1.c.2.f	
TOTAALBEDRAG SPUITWERK .....		1.c.2.f
REPARATIEKOSTEN EXCL. BTW.....	1.c.2.f	1.c.2.f
BTW 21.00 %	1.c.2.f	1.c.2.f
REPARATIEKOSTEN INCL. BTW.....		1.c.2.f

-----

## VERKLARINGEN:

B = BENADERINGSPRIJS	ONDERDEELPRIJS = PRIJS FABR./IMP.
* = GEBRUIKERSOPGAVE	> = AF FABRIEK NIET MEER LEVERBAAR
+ = KLEURNR. BEPALEN	ONDERDEELNR. NIET ALTIJD BESTELNR.
: = ONDERDEEL IN KLEUR GELEVERD	# = RUILDEEL
; = OND.NR. NIET VOOR BESTELLING	GN = GEEN ONDERDEEL-/ARB.-POS.-NR.
MODEL-SPECIFIEK NAAR VIN	) = TIJDSDEEL IN ANDERE POS. OPGENOM
ZAX=TIJDVASTSTELLING DOOR AUDATEX	

SCHADEVASTSTELLING HOUDT GEEN VERPLICHTING TOT VERGOEDING IN  
 (C)ALLE RECHTEN VAN HET SPUIT CALC-SYSTEEM (AZT) ZIJN GERESERVEERD DOOR AZT  
 AUTOMOTIVE GMBH

AUTOSCHADE VAN BEEK B.V.  
 NAGELPOELWEG 92 7333 NZ APELDOORN TEL: 055-5333227  
 REK-NR: 5.15 IBAN: 5.15  
 C O N T R O L E - G E G E V E N S NR 6608672 08.07.2021  
 EIGENAAR Politie Leaseplan Postbus 3001  
 1300EB Almere - Stad  
 SCHADE-NR 21023919  
 MERK VOLVO S60 (Z) R DESIGN  
 VTG.-ID.-NR 2.e KENT. 2.e2.i TYPE-CODE K 27 02

-----  
 GEBRUIKERSNUMMER : 850611 CLASSDIRECT REL 20.04  
 VERSIE NUMMER 50.2004.01

BEREKENINGS-DATUM : 08.07.2021

US-CODES

- US CODES AUDAID : A4 F7 G5 G6 G8 H1 H2 H6 I2 I7 I9 J3 J4 J5 J7 J8  
 K1 K5 K9 L3 M1 M2 M7 N6 P2 P8 Q2 Q7 Q8 R5 T4 U8  
 V4 V6 X2 X4 Y4

- BASIS-SPECIFICATIES : A4 F7 G5 G6 G8 H1 H2 H6 I2 I7 I9 J3 J4 J5 J7 J8  
 K1 K5 K9 L3 M1 M2 M7 N6 P2 P8 Q2 Q7 Q8 R5 T4 U8  
 V4 V6 X2 X4 Y4

ONDERDELEN / SPUITWERK

- ADVIESPRIJS : V 1412 16.35 / V 1413 2.50  
 V 3161 16.35

- REPARATIE-/CONTR.-INFO : V 4323 ---> V 1033 E / V 4323 ---> V 1034 E  
 V 1119 EL / V 1120 EL / V 1121 EL / V 1122 EL  
 V 1131 EL / V 1132 EL / V 1135 EL / V 1136 EL  
 V 1277 EL / V 1278 EL / V 1280 EL / V 1282 EL  
 V 1319 EL / V 1401 ---> V 1412 E  
 V 1401 ---> V 1413 E / V 1401 ---> V 1425 EL  
 V 1445 EL / V 1481 ---> V 1509 E / GV 2133 OB  
 GV 2134 OB / V 3151 ---> V 3161 E / V 4457 EL  
 V 4655 ---> V 4651 E / V 4656 ---> V 4652 E  
 V 4655 ---> V 4661 E / V 7051 EL / V 7052 EL  
 V 7055 EL / V 7056 EL / V 4323 ---> V 7440 E  
 B 1405 OB / B 1865 OB / B 1866 OB / B 1961 OB  
 B 1962 OB / V 1401 ---> V 1411 E  
 V 1481 ---> V 1497 E / GV 2133 ---> OG 2135 E  
 GV 2134 ---> OG 2136 E / V 2931 ---> V 3013 E  
 V 3151 ---> V 3153 EL / V 3151 ---> V 3160 E  
 V 4323 ---> V 4325 E / V 4323 ---> V 4662 E  
 V 7405 ---> V 7445 E / V 0311 ---> B 0283 E  
 V 0311 ---> B 0283 OB / GV 2134 ---> B 0583 E  
 GV 2134 ---> B 0583 OB / V 1117 ---> B 0741 E  
 V 1117 ---> B 0741 OB / V 1118 ---> B 0742 E  
 V 1118 ---> B 0742 OB / V 1444 ---> B 1436 E  
 V 1444 ---> B 1436 OB / GV 2133 ---> B 2583 E  
 GV 2133 ---> B 2583 OB / GV 2133 ---> B 2931 E  
 GV 2133 ---> B 2931 OB / GV 2133 ---> B 3151 E  
 GV 2133 ---> B 3151 OB / GV 2133 ---> B 4957 E

## AUTOSCHADE VAN BEEK B.V.

NAGELPOELWEG 92 7333 NZ APELDOORN TEL: 055-5333227

REK-NR: 5.15

IBAN: 5.15

C O N T R O L E - G E G E V E N S NR 6608672 08.07.2021  
 GV 2133 ----> B 4957 OB / V 7901 ----> B 9715 EL  
 B 6125 ----> V 3017 E / B 6125 ----> V 3022 E  
 V 4325 ----> V 4331 E / B 4957 ----> B 1401 EL  
 V 1133 ----> SV 1133 EL / V 1134 ----> SV 1134 EL  
 V 1196 ----> SV 1196 EL / V 1218 ----> SV 1218 EL  
 V 1285 ----> SV 1285 EL / V 1286 ----> SV 1286 EL

## TARIEF

- TIJDBASIS : 1.c.2.f  
 - WERKPLAATS :

- SPUITERIJ :

## TEKSTZONE-CODES

- ACTIEVE CODES : 51 100.00 / 93 50.00

## ONDERDELEN

- PRIJSLIJST VAN : 01.04.2021  
 - OND.PRIJSDATUM MASTER : 01.04.2021

## SPUITWERK

- REPARATIE-/CONTR.-INFO : SV 0471 / SV 0741 / SV 0742 / SV 1017  
 SV 1027 / SV 1028 / SV 1056 / SV 1057  
 SV 1063 / SV 1064 / SV 1117 / SV 1118  
 SV 1195 / SV 1208 / SV 1215 / SV 1217  
 SV 1219 / SV 1279 / SV 1281 / SV 1283  
 SV 1284 / SV 1481 / SV 2133 / SV 2134  
 SV 2715 / SV 2931 / SV10283 / SV10303  
 SV10311 / SV10312 / SV12583 / SH 2351  
 SH 2377 / S 1484 / S 1789 / S 1790

## AANTAL POSITIES

- INGEVOERD : 252  
 - VERWERKT : 286

## TOTAAL EINDCALCULATIE

ARBEID: 1.c.2.f SPUIT: 1.c.2.f DELEN: 1.c.2.f  
 REPKOS: 1.c.2.f BTW: 1.c.2.f INCL.: 1.c.2.f

## OVERZICHT INVOERGEGEVENS :

V 0741	V 0742	V 1401	V 1429	V 1430
V 1425	V 0475	V 0476	V 0471	V 0747
V 0748	V 0841	V 0842	V 0749	V 0750
V 0561	V 0562	V 0492	V 0493	V 0495
V 0496	V 0283	V 0379	V 0387	V 0410
V 0303	V 0637	V 0638	V 0378	V 0377
V 0383	V 0384	V 0386	V 0385	V 0349

## AUTOSCHADE VAN BEEK B.V.

NAGELPOELWEG 92 7333 NZ APELDOORN TEL: 055-5333227

REK-NR: 5.15

IBAN: 5.15

C O N T R O L E - G E G E V E N S		NR	6608672	08.07.2021
V 1001	V 0340	V 0381	V 0382	V 0514
V 0513	V 0389	V 0390	V 0371	V 0372
V 0373	V 0374	V 0359	V 0319	V 0320
V 0325	B 1405	V 0369	V 0584	V 0583
V 0500	V 0503	V 0494	V 0481	V 1026
V 1017	V 1048	V 1117	V 1118	V 1208
V 8783	V 8780	V 1044	V 1436	V 1136
V 1135	V 1438	V 1445	V 1131	V 1132
V 1120	V 1119	V 1133	V 1134	V 1122
V 1121	V 1217	V 1218	V 1196	V 1195
V 1279	V 1280	V 1331	V 9632	V 8186
V 8185	V 1346	V 1345	V 1285	V 1286
V 1284	V 1283	V 1281	V 1282	V 1277
V 1278	V 8183	V 8184	V 1034	V 1033
V 9645	V 9646	V 1054	V 1055	V 1063
V 1064	V 1056	V 1057	V 1025	V 1219
V 1215	V 1322	V 1319	V 1350	V 1349
V 1323	V 9664	V 1348	V 1347	V 1351
V 1352	V 1039	V 1040	V 1041	V 9585
V 9633	V 9634	V 9671	V 9672	V 1444
V 1029	V 1030	V 1024	V 1031	V 1023
V 8741	V 8743	V 8746	V 8744	V 8745
V 8747	V 8748	V 7749	V 4465	V 7760
V 7789	V 7776	V 7773	V 7775	V 7774
V 7787	V 4456	V 4482	V 4481	V 4483
V 4457	V 7769	V 8749	V 8751	V 4656
V 4655	V 4661	V 4430	V 7440	V 7444
V 4323	V 7405	V 4841	V 4842	V 0480
V 0479	V 0450	V 0451	V 0452	V 4651
V 4652	V 2931	V 3151	V 3161	BM
V 2583	V 2715	GV 2133	V 3281	V 3282
V 4907	V 1481	V 1737	V 1745	V 1509
S 1789	B 1961	B 1865	V 7201	V 7202
V 7228	V 7227	V 7011	V 7071	V 7072
V 7082	V 7081	V 7069	V 7070	V 7053
V 7054	V 7055	V 7056	V 7015	V 7300
V 7303	V 7078	V 7077	V 7131	V 7132
V 7052	V 7051	V 7521	V 8171	V 9586
V 7901	SH 2351	GH 2377	45 GV 2134	S 1790
B 1866	B 1962	S 1484	V 9566	V 9565
V 4947	V 4948	V 1412	BM	V 1413
BM	V 0497	V 0498	V 0478	V 0477
V 0311	V 0312	V 1027	V 1028	B 0245 80
B 00179	FOUTGEHEUGEN UITLE-	ZEN NA HERST	3890	1
B 00169	FOUTGEHEUGEN UITLE-	ZEN VOOR HERST	3145	1
V 10009	SIRENE		42000	101
V 10009	FLITSERS		27500	101
V 10009	FLITSER+SIRENE	KABELBOOM	12500	251

Alle bedragen zijn incl. BTW tenzij anders vermeld.

**Totaal Verlies Berekening (Dagwaarde)**

Object	: Personenauto	Kenteken	: 2.e 2.i
Merk	: VOLVO	Model	: S60
Schadedatum	: 07-07-2021	Objectleeftijd	: 13 Maand(en)
Historische BPM	: € 10.669,00	BPM leeftijd	: 14 Maand(en)

**SAMENVATTING SCHADEVASTSTELLING**
**BEDRAG INCL. BTW**

Dagwaarde	€	1.c 2.f
Waarde restanten	€	
Optelposten	€	
Aftrekposten	€	
<b>TOTAAL SCHADEBEDRAG INCL. BTW</b>	€	
Reparatiekosten	€	1.c 2.f

**BIEDINGEN**
**BEDRAG INCL. BTW**

Firma	Plaats	€
1.c 2.f		1.c 2.f
		€
		€
		€
		€
		€
		€
		€

**TOTAAL VERLIES BEREKENING (Dagwaarde)**

Dagwaarde van het object	€	1.c 2.f
Restant historische BPM	€	
Dagwaarde excl. BPM / incl. BTW BTW 21,00 %	€	
Dagwaarde excl. BPM / excl. BTW	€	
Restwaarde incl. BPM / incl. BTW	€	1.c 2.f
Restant historische BPM	€	
Restwaarde excl. BPM / incl. BTW BTW 21,00 %	€	
Restwaarde excl. BPM / excl. BTW	€	
Netto schadebedrag waarover BTW wordt berekend	€	1.c 2.f
Opbrengst historische BPM	€	
Restant historische BPM	€	
<b>TOTAAL SCHADE OP BASIS VAN DE DAGWAARDE EXCL. BTW</b>	€	
BTW 21,00 %	€	

**TOTAAL SCHADE OP BASIS VAN DE DAGWAARDE INCL. BTW**

€

1.c.2.f

Dossiernummer: 2109717500



Dossiernummer: 2109717500





Dossiernummer: 2109717500



Dossiernummer: 2109717500



Dossiernummer: 2109717500



Dossiernummer: 2109717500



Dossiernummer: 2109717500

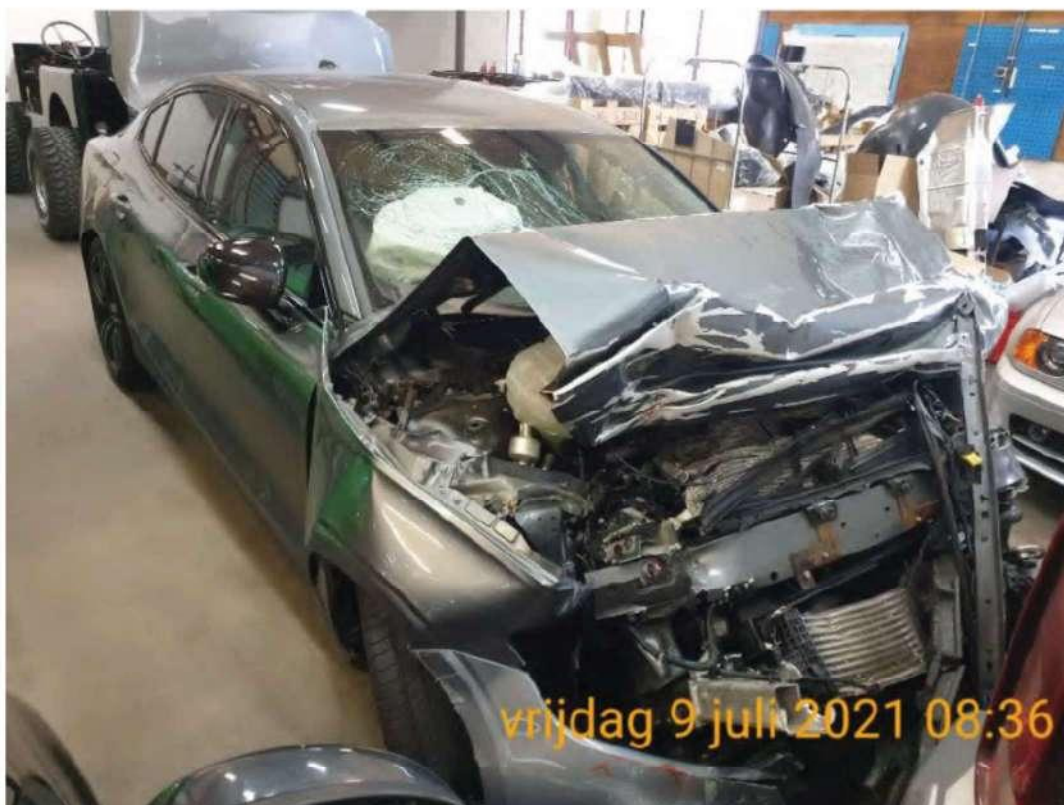

Dossiernummer: 2109717500



Dossiernummer: 2109717500



Dossiernummer: 2109717500



Dossiernummer: 2109717500

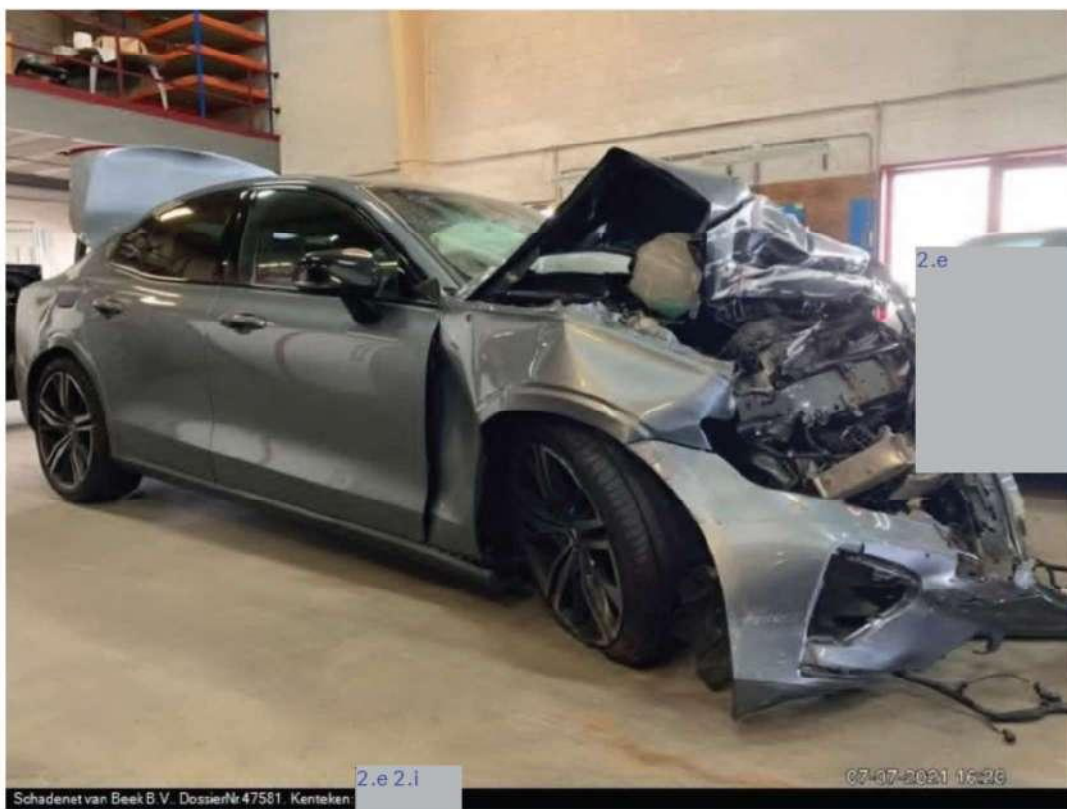



Dossiernummer: 2109717500

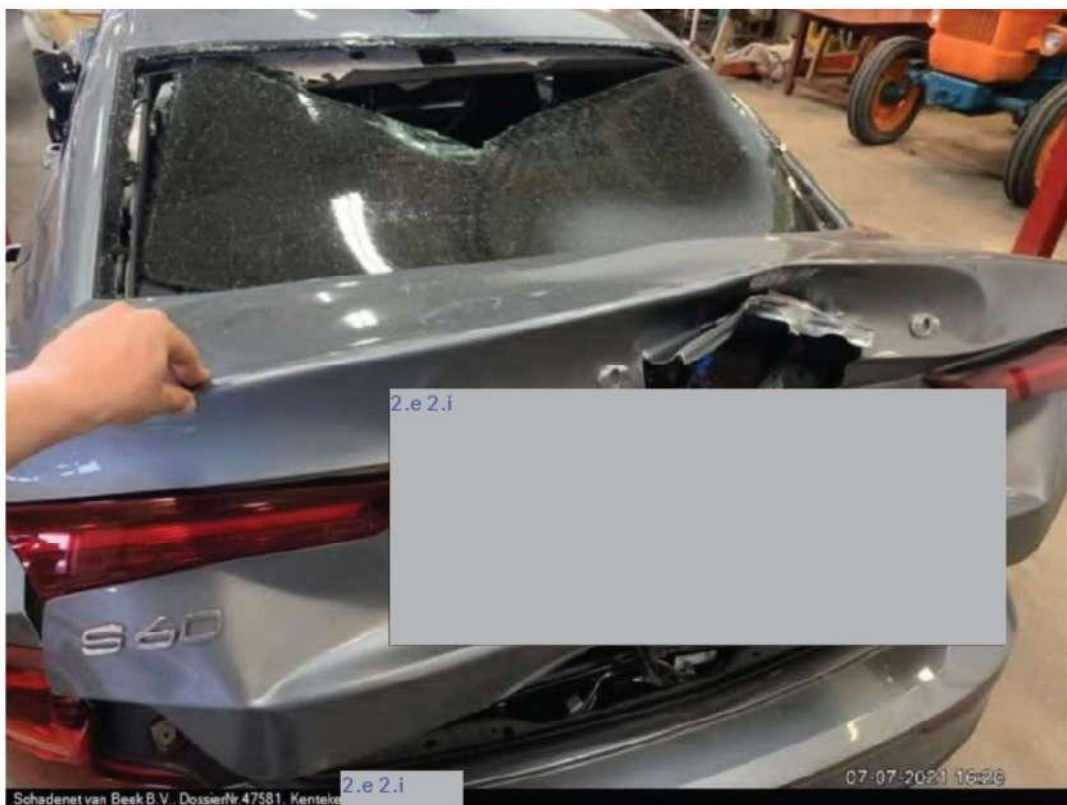



CED Nederland B.V. 036  
Rietbaan 40-42  
Postbus 393  
2900 AJ Capelle aan den IJssel

T +31 10 284 35 00  
F +31 10 284 35 67

info.mobility@ced.group  
www.ced.group

## Factuur

5.1.5  
BIC INGBNL2A

K.v.K. Rotterdam 24427258  
BTW-nummer NL818840079B01

LEASEPLAN NEDERLAND / POLITIE  
POSTBUS 3001  
1300EB ALMERE

Melder: LEASEPLAN NEDERLAND N.V. ALMERE

Factuurnummer	: 21132257	Schadenummer	: 21023919
Debiteurnummer	: 22324	Polisnummer	: N.V.T.
Declaratiedatum	: 19- 07- 2021	Dekking	: CASCO
Schadedatum	: 07- 07- 2021	Kenteken	: 2.e 2.i
Opdrachtdatum	: 08- 07- 2021	Dossiernummer	: 2109717500

Verzekerde/Eigenaar  
LEASEPLAN NEDERLAND N.V.  
P.J. Oudweg 4  
1314CH ALMERE

Expertisekosten	1.c 2.f
<b>Extra dossier activiteiten:</b> TLB Aanvraag Totaal Verlies DagWaarde	
Subtotaal exclusief BTW	1.c 2.f
BTW 21,00 %	
Totaal bedrag in euro's inclusief BTW	1.c 2.f
<i>Al eerder gefactureerd inclusief BTW</i>	0,00
<i>Totaal</i>	1.c 2.f

Wij verzoeken u deze factuur binnen 14 dagen aan ons te voldoen.

Bij betaling s.v.p. vermelden: **22324 / 21132257**

IBAN 5.1.5  
BIC INGBNL2A

---

**Van:** 2.e [redacted]@amservices.nl>  
**Verzonden:** woensdag 28 juli 2021 14:22:17  
**Aan:** 2.e [redacted]@hybrid.leaseplanhybrid.com>  
**Onderwerp:** 21023919  
**Bijlage(n):** PDF\_712 AST Verzekeraar.PDF; Proces-Verbaal SRV-4880.pdf; Foto's pdf.pdf

From: "Rijkswaterstaat Afdeling Schade" 2.e [redacted]@rws.nl>  
To: 2.e [redacted]@amservices.nl>  
Date: 26-07-2021 08:40  
Subject: Uw kenmerk: 9901A72 Ons kenmerk: 7500120896 (GEEN SCHADE BEKEND)

---

Schadedatum : 07.07.2021  
Rijksweg : 0A50  
Hectometerring : 204.100  
Kenteken 2.e 2.i [redacted]

Geachte heer, mevrouw,

In de bijlage treft u de correspondentie van Rijkswaterstaat aan betreffende bovengenoemde schade. Deze correspondentie is automatisch aangemaakt en daarom niet ondertekend.

De bijlage(n) opent een bestand met behulp van Adobe Acrobat Reader. Wanneer u deze niet heeft, kunt u deze gratis installeren via bijvoorbeeld de website van Adobe.

Met vriendelijke groet,

Rijkswaterstaat Corporate Dienst

Afdeling BJV Schade

**Gekoppelde Bijlagen:**

- PDF\_712 AST Verzekeraar.PDF
- Proces-Verbaal SRV-4880.pdf
- Foto's pdf

*(See attached file: PDF\_712 AST Verzekeraar.PDF)(See attached file: Proces-Verbaal SRV-4880.pdf)(See attached file: Foto's pdf.pdf)*



> Retouradres Postbus 2232, 3500 GE UTRECHT

Aan:  
Accident Management Services  
Postbus 1308  
1300 BH ALMERE

**Rijkswaterstaat  
Corporate Dienst**

Griffioenlaan 2  
3526 LA Utrecht  
Postbus 2232  
3500 GE Utrecht  
T 0800-8002  
F 084-2.e  
www.rijkswaterstaat.nl

**Contactpersoon**

de heer 2.e  
2.e @rws.nl

**Ons kenmerk**

7500120896

**Uw kenmerk**

9901A72

**Bijlage(n)**

Diverse

**Kamer van Koophandel**

K.v.K. 27364178

**Bankrelatie**

IBAN: 5.1.5  
BIC: INGBNL2A

Datum 26-7-2021  
Onderwerp Schade aan rijkseigendom d.d. 7-7-2021

Geachte heer, mevrouw,

Hierbij vraag ik uw aandacht voor het volgende.

Op 7-7-2021 werd op rijksweg A50 ter hoogte van hectometerpaal 204.100, buiten de bebouwde kom van de gemeente Apeldoorn, schade toegebracht aan rijkseigendom met een bij u verzekerd motorvoertuig met het kenteken 2.e 2.i

Voor de door uw verzekerde aan rijkseigendom toegebrachte schade stel ik u hierbij op grond van artikel 185, lid 1 van de Wegenverkeerswet en/of artikel 6:162 van het Burgerlijk Wetboek aansprakelijk. Ter onderbouwing treft u bijgaand enkele foto's en het door de weginspecteur opgemaakte proces-verbaal aan.

Graag verneem ik zo spoedig mogelijk of de aansprakelijkheid voor deze schade door uw maatschappij wordt erkend.

Zodra de herstelkosten bekend zijn, zal ik u een specificatie toezenden.

Ik verzoek u bij alle correspondentie ons kenmerk 7500120896 te vermelden.

Uw reactie zie ik met belangstelling tegemoet.

Hoogachtend,

DE MINISTER VAN INFRASTRUCTUUR EN WATERSTAAT,  
namens deze,  
Afdelingshoofd BJV Schade Rijkswaterstaat Corporate Dienst

mw. mr. 2.e

# proces-verbaal



Rijkswaterstaat  
Ministerie van Infrastructuur en Waterstaat

Onderwerp: Proces-verbaal betreffende beschadiging van rijkswaterstaatwerken door motorvoertuigen

Schadenummer SRV-4880  
SAP-zaaknummer 7500120896

## Gegevens verbalisant

Naam 2.e  
Bezoekadres Griffioenlaan 2, 3526 LA Utrecht  
Postadres Postbus 2232, 3500 GE Utrecht  
Ambt of dienstbetrekking Inspecteur

## Gegevens ongeval

Datum en tijd schade 7-7-21 0:21  
Datum en tijd vaststellen schade 7-7-21 0:21  
Melding voorval door 2.e  
Navraag gedaan bij NP  
Gegevens verkregen van NP

## Gegevens locatie

Rijksweg A50 Re. (Rechts)  
Hectometreering 204.100  
Maximaal toegestane snelheid 70  
Gemeente Apeldoorn  
Weersomstandigheden Bewolkt  
Categorie weg Autosnelweg  
Soort wegdek Zeer open asfaltbeton  
Toestand wegdek droog  
Toelichting/Bijzondere omstandigheden Parallelbaan X tijdens wegwerkzaamheden  
Datum laatste schouw 5-7-2021

## Gegevens schade

Beschadigde of vervuilde objecten	Aard en omvang van de schade
Bermbeveiliging	24m1 tussenberm HRR
Bermbeveiliging	12m1 buitenberm x
Verharding - verontreiniging	25m1 krasschade

## Foto's

Aantal Foto's	12
---------------	----

## Getuigen/Letsel

Getuigen	Onbekend
Contactgegevens getuigen	
Getuigenverklaring	
Letselschade	Ja
Stille getuigen	
Dodelijke slachtoffers	Nee

**Gegevens motorvoertuig**

Kenteken	2.e 2.i
Land	Nederland
Merk en type	Volvo
Kleur	Grijs
Soort motorvoertuig	Personenauto
Kenteken aanhanger	
Kentekens overige betrokken motorvoertuigen	

**Gegevens bestuurder, eigenaar, houder**

Naam bestuurder	-
Adres	-
Postcode / Plaats	--
Nationaliteit	-
Naam eigenaar / houder	-
Adres	-
Postcode / Plaats	--
Nationaliteit	-

**Gegevens Politie**

Politie aanwezig	Ja
Aanwezige politie	Oost-Nederland
Verbalisant(en)	2.e
Rapport Nummer	
Aangifte	Ja
Aangifte bij politie	Oost-Nederland
Verbalisant(en) /Contactpersoon	2.e

**Ondertekening verbalisant**

Plaats	Utrecht
Datum	7-7-21
Handtekening	2.e

**Ondertekening coördinator**

Naam	2.e
Bezoekadres	Griffioenlaan 2, 3526 LA Utrecht
Postadres	Postbus 2232, 3500 GE Utrecht
Datum	8-7-21
Handtekening	2.e

Rijkswaterstaat Schade Volg System (SVS)

041

**Deze pdf-file bevat fotos behorend bij SBS zaak 7500120896.**

**Het bijbehorende SVS nummer is RWS-SVS-WORK VHL-4011 .**

Foto behorend bij SBS 7500120896. In SVS: RWS-SVS-WORK VHL-4011. Naam van de foto: schadenr. SRV-4880 foto 007 herstel.jpg



Foto behorend bij SBS 7500120896. In SVS: RWS-SVS-WORK VHL-4011 . Naam van de foto: schadenr. SRV-4880 foto 008.jpg



Foto behorend bij SBS 7500120896. In SVS: RWS-SVS-WORK VHL-401 1 . Naam van de foto: schadenr. SRV-4880 foto 010.jpg





Foto behorend bij SBS 7500120896. In SVS: RWS-SVS-WORK VHL-4011 . Naam van de foto: schadenr. SRV-4880 foto 006.jpg

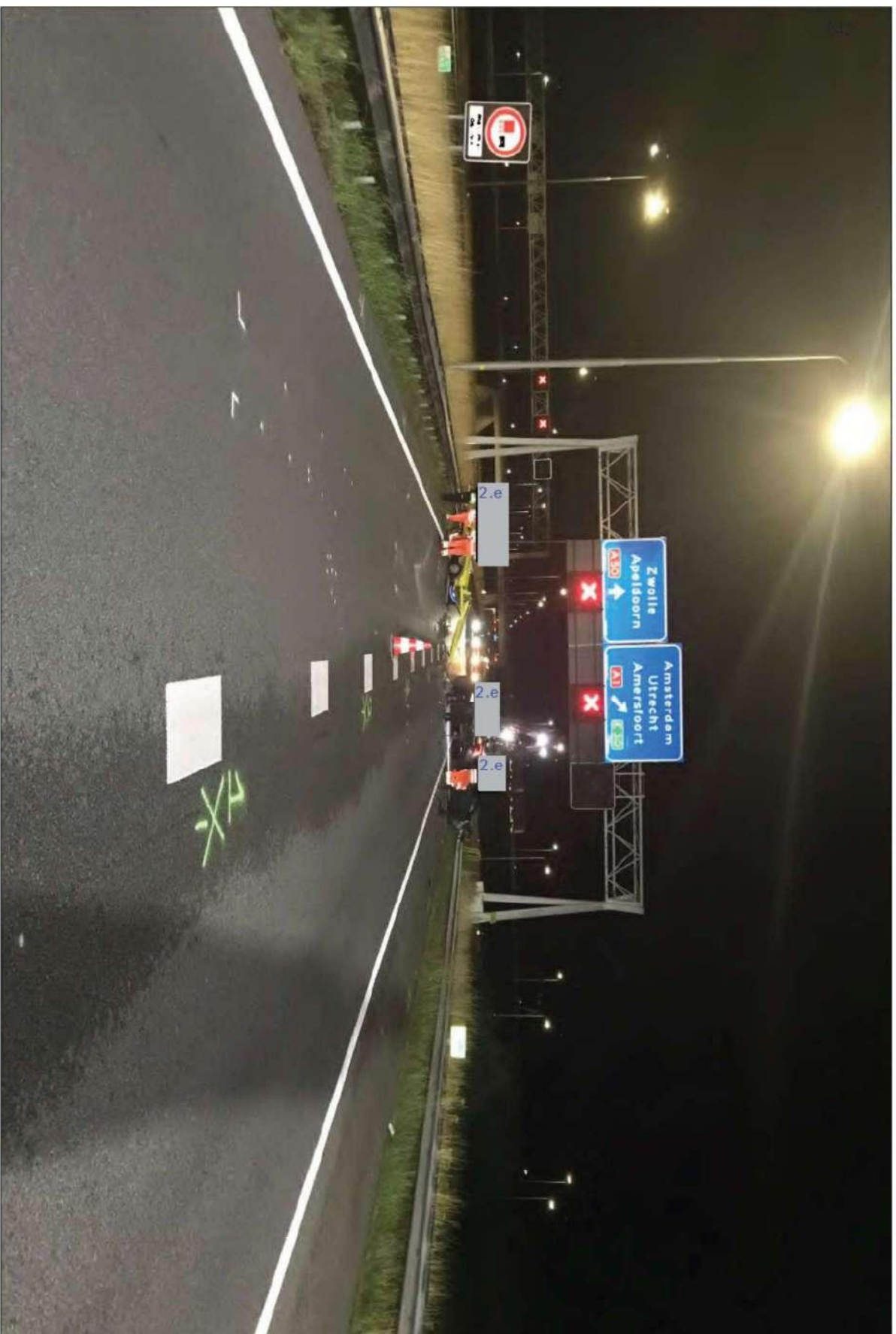

Foto behorend bij SBS 7500120896. In SVS: RWS-SVS-WORK VHL-4011 . Naam van de foto: schadenr. SRV-4880 foto 005.jpg



Foto behorend bij SBS 7500120896. In SVS: RWS-SVS-WORK VHL-4011 . Naam van de foto: schadenr. SRV-4880 foto 002.jpg



Foto behorend bij SBS 7500120896. In SVS: RWS-SVS-WORK VHL-4011. Naam van de foto: schadenr. SRV-4880 foto 001.jpg



---

**Van:** Rijkswaterstaat Afdeling Schade [redacted]@rws.nl>  
**Verzonden:** woensdag 4 augustus 2021 16:00:14  
**Aan:** [redacted]@leaseplan.com  
**Onderwerp:** RE: Uw ref:7500120896, [redacted] Schadedatum: 07-07-2021, Ons  
: schadenummer: 21023919

Geachte heer, mevrouw,

Dank u wel voor uw schrijven.

In reactie hierop deel ik u mee dat de herstelkosten nog niet bekend zijn. Zodra dit wel het geval is, zal ik u een gespecificeerde vordering sturen.

Ik neem aan u zo voldoende te hebben geïnformeerd.

Met vriendelijke groet,

[redacted]  
Schadebehandelaar

---

BJV Schade  
Rijkswaterstaat Corporate Dienst  
Griffioenlaan 2 | 3526 LA Utrecht  
Postbus 2232 | 3500 GE Utrecht  
Factuuradres Postbus 8185 | 3503 RD Utrecht

---

T 0800-8002

F 084-[redacted]

[redacted]@rws.nl

[https://\[redacted\].www.rijkswaterstaat.nl](https://[redacted].www.rijkswaterstaat.nl)

---

Water. Wegen. Werken. Rijkswaterstaat.

---

---

**Aan:** [redacted]@rws.nl  
**CC:**  
**Verzonden:** 02-08-2021 17:56:45  
**Van:** [redacted]@leaseplan.com  
**Onderwerp:** Uw ref:7500120896, [redacted], Schadedatum: 07-07-2021, Ons schadenummer: 21023919

Uw referentie: 7500120896

Geachte heer/mevrouw,

Uw aansprakelijkstelling hebben we in goede orde ontvangen. Geheel vrijblijvend kunt u uw gespecificeerde claim op de gebruikelijke wijze indienen.

Met vriendelijke groet,

---

Afdeling Claims

Accident Management Services B.V.  
Postbus 1308 | 1300 BH Almere  
Kantooradres: P.J. Oudweg 4 | 1314 CH Almere-Stad  
Tel: +31 2.e | E-mail 2.e@amservices.nl | www.amservices.nl

[www.leaseplan.nl]

Please consider the environment before printing this e-mail.

This message (including any attachments) is confidential and may be privileged. Use or disclosure by anyone other than an intended addressee is prohibited. If you received this message in error, please notify the sender by reply e-mail and delete this message. Thank you for your cooperation.

LeasePlan is committed to protecting the privacy of personal information collected and processed by us. If you would like to know about our privacy practices in more detail, please read our Privacy Statement on [www.leaseplan.com](http://www.leaseplan.com).

**Gekoppelde Bijlagen:**

- 1A267250.gif

---

**Van:** [redacted]@amservices.nl>  
**Verzonden:** woensdag 11 augustus 2021 13:07:24  
**Aan:** [redacted]@hybrid.leaseplanhybrid.com>  
**Onderwerp** 21023919  
:  
**Bijlage(n):** [Untitled].pdf; 2109954700\_RPT.PDF; schadenr. SRV-4880 foto 006.jpg;  
schadenr. SRV-4880 foto 001.jpg; schadenr. SRV-4880 foto 005.jpg

From: [redacted]@rijssen.vcn.nl>  
To: [redacted]@amservices.nl" [redacted]@amservices.nl>,  
Date: 10-08-2021 16:12  
Subject: ons schadenummer 853-RIJ-2127779/aansprakelijkstelling schade pijlwagen [redacted] door aanrijding d.d. 07-07-2021/ uw verzekerde Lease+Balans met kenteken [redacted]

---

Geachte heer, mevrouw,

Hierbij stellen wij u/uw verzekerde aansprakelijk voor de schade aan de pijlwagen met kenteken [redacted] van onze relatie Olde Kalter Hengelo BV. Het voertuig van uw verzekerde met kenteken [redacted] is tegen de pijlwagen aangereden die opgesteld stond bij een wegafzetting.

U treft bijgevoegd het schadeformulier alsmede foto's aan.

Uit hoofde van de cascodekking betaalden wij de total loss schade aan relatie ad € [redacted], -- excl. btw. Het eigen risico bedraagt € [redacted]. Het totale schadebedrag bedraagt € [redacted] -- (expertiserapport is bijgevoegd).

Wij verzoeken u dit totale schadebedrag aan ons over te maken op rekeningnummer [redacted] t.n.v. VCN Verzekeringen o.v.v. ons schadenummer 2127779.

Kunt u aansprakelijkheid erkennen? Graag ontvangen wij uw bevestiging dan wel gemotiveerde afwijzing.

Met vriendelijke groet,

[redacted]  
[redacted] VCN KvK 17078975  
Schadebehandelaar De Stroekeld 1 AFM 12020582  
7462 ZZ [Disclaimer](#)  
0548 - [redacted] Rijssen     
[www.vcn.nl](http://www.vcn.nl)



Aanwezig op: ma, di, wo

(See attached file: [Untitled].pdf)(See attached file: 2109954700\_RPT.PDF)(See attached file: schadenr. SRV-4880 foto 006.jpg)(See attached file: schadenr. SRV-4880 foto 001.jpg)(See attached file: schadenr. SRV-4880 foto 005.jpg)

**1. Materiële schade\***

andere voertuigen dan A en B  
Nee  Ja

andere objecten dan voertuigen  
Nee  Ja

**2. Locatie:** NL Plaats: APELDOORN Straat: A 50

**3. Gewonde(n), ook licht gew.**  
nee  ja

**Getuigen: naam, adres, tel.**

**VOERTUIG A**

**4. Verzekeringnemer/verzekerde (zie verzekeringspolis)**  
NAAM: OLDE KALTER  
Voornaam: OLDE KALTER  
Adres: BEITELSTR 20 Postc.: 7556NK  
Plaats: HENGLO Land: NL  
Tel. of e-mail: INFO@OLDEKALTER-HGL.NL

**5. Voertuig**

MOTORWAGEN	AANMANGWAGEN
Merk, type <u>SILCA</u>	
Kenteken/verz. plaat 2.e	Kenteken/verz. plaat
Land van registratie <u>NL</u>	Land van registratie

**12. TOEDRACHT**

Zet een kruis (X) in het van toepassing zijnde vakje om de schets te verduidelijken

\* Doorhalen wat niet van toepassing is

1 \* stond geparkeerd/stond stil

2 \* verliet een parkeerplaats/opende de deur

3 ging parkeren

4 reed weg van een parkeerplaats, een uitrit, een onverharde weg

5 was bezig een parkeerplaats, een inrit, een onverharde weg op te rijden

6 wilde een rotonde oprijden

7 reed op een rotonde

8 botste op achterzijde, in dezelfde richting en op dezelfde rijstrook rijdend

9 reed in dezelfde richting en op een andere rijstrook

10 veranderde van rijstrook

11 haalde in

12 ging rechtsaf

13 ging linksaf

14 reed achteruit

15 kwam op een rijbaan bestemd voor het tegemoetkomend verkeer

16 kwam van rechts (op een kruising)

17 lette niet op een voorrangsteken of een rood licht

18 vermeld het aantal aangekruiste vakjes

**VOERTUIG B**

**6. Verzekeringnemer/verzekerde (zie verzekeringspolis)**  
NAAM: .....  
Voornaam: .....  
Adres: ..... Postc.: .....  
Plaats: ..... Land: .....  
Tel. of e-mail: .....

**7. Voertuig**

MOTORWAGEN	AANMANGWAGEN
Merk, type <u>VOLVO</u>	
2.e 2.1	
Land van registratie <u>NL</u>	Land van registratie

**8. Verzekeringsmaatschappij (zie verzekeringspolis)**  
NAAM: .....  
Polisnr.: .....  
Groene kaart nr.: .....  
Verzekeringspolis of groene kaart geldig vanaf ..... tot .....

Agentschap (of tussenpersoon, of makelaar):  
NAAM: .....  
Adres: ..... Postc.: .....  
Plaats: ..... Land: .....  
Tel. of e-mail: .....  
Is het voertuig all risks verzekerd?  
Nee  Ja

**9. Bestuurder (zie rijbewijs)**  
NAAM: .....  
Voornaam: .....  
Geboortedatum: .....  
Adres: ..... Postc.: .....  
Plaats: ..... Land: .....  
Tel. of e-mail: .....  
Rijbewijsnr.: .....  
Categorie (A, B, ...): .....  
Geldig tot: .....

**10. Geef met een pijl de plaats aan waar het voertuig het eerst werd geraakt.**

**11. Zichtbare schade aan voertuig A:**  
JA RONDOM

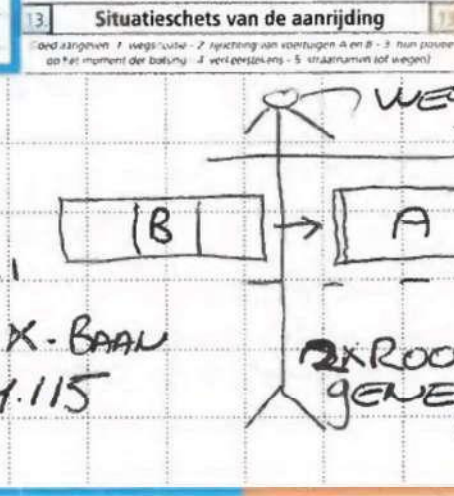

**10. Geef met een pijl de plaats aan waar het voertuig het eerst werd geraakt.**

**11. Zichtbare schade aan voertuig B:**  
VOORZIJDE

**14. Mijn opmerkingen**  
DEILWAGEN STOND OPGESTELD BY WEG AFZETTING

**15. Handtekening bestuurders**

2.e

**14. Mijn opmerkingen**





CED Nederland B.V. 055  
Rietbaan 40-42  
Postbus 393  
2900 AJ Capelle aan den IJssel

T +31 10 284 35 00  
F +31 10 284 35 67

info.mobility@ced.group  
www.ced.group

IBAN 5.1.5  
BIC INGBNL2A

K.v.K. Rotterdam 24427258  
BTW-nummer NL818840079B01

VCN NUENEN  
POSTBUS 130  
5670AC NUENEN

Dossiernummer : 2109954700  
Opdrachtdatum : 14- 07- 2021  
Opdrachtgever : VCN NUENEN

Schadenummer : 853- RIJ- 2127779

Polisnummer : 5.1.5

### Expertiserapport

Conform uw opdracht hebben wij expertise uitgevoerd onder bovengenoemd referentienummer.

Het expertiserapport met onze bevindingen treft u als bijlage aan.

Capelle aan den IJssel, 20- 07- 2021

Afdeling Zwaar Materieel & Techniek

DOSSIERNUMMER: 2109954700 EXPERT: 2.e

Opdrachtgever : VCN NUENEN  
 Tussenpersoon : VCN NUENEN  
 Schadedatum : 07-07-2021 Bezoekdatum : 15-07-2021  
 Opdrachtdatum : 14-07-2021 Bezoekadres : Verzekerde  
 Rapportdatum : 20-07-2021 Eigenaar : VERZEKERDE  
 Behandeldatum(s) : 15-07-2021, 16-07-2021, 19-07-2021, 20-07-2021  
 Product : EXPERTISE ZRM  
 Werkzaamheid : SCHADEVASTSTELLING Rapportdelen : TEKST  
 UNIVERSELE CALCULATIE  
 TOTAAL VERLIES

**POLISGEGEVENS**

Polisnummer : 5.1.5 Dekking : CASCO  
 Schadenummer : 853-RIJ-2127779 Verzekerd bedrag : € 0,00  
 Opdrachtnummer : BTW verrekenbaar : ONBEKEND

**VERZEKERDE**
**TEGENPARTIJ**

Olde kalter hengelo hold  
 Beitelstraat 28  
 7556NC HENGELO OV  
 0742435548

**OBJECTGEGEVENS**

Object : AANHANGER ZRM  
 Uitvoering : 2-ASSER  
 Merk : OOSTERWIJK Kleur : GEEL  
 Model : JOB VAR2600 Laksoort : UNI  
 Type : ACTIEWAGEN Soort brandstof : ELECTRICITEIT  
 Kenteken Reg.nr. : 2.e Deel I/A Aankoop : 21-11-2007  
 Chassis/Framenr. : 2.e Deel I/B : 25-06-2012  
 Consumentenprijs : € 0,00 (incl. BTW) Bouwjaar : 2004  
 Duplicaatcode : 0 Km-stand/Uren :  
 Transmissie : N.V.T. Stand bepaald :  
 Beveiliging : Toestand object : GOED

**SCHADEGEGEVENS**

Schade bev. zich : RECHTERZIJKANT Reparatieuur : 0,0 Dag(en)  
 Stootrichting : Gez. door expert : JA  
 Aangrijppunt : RECHTERZIJKANT Schadeoorzaak : AANR. MET VOERTUIG  
 Eerdere schade : NEE

**REPARATEUR / BEZOEKADRES**
**CONTACT- / TUSSENPERSOON**

Olde kalter hengelo hold  
 Beitelstraat 28  
 7556NC HENGELO OV  
 0742435548

IBAN : Akte van Cessie :

**SCHADEVERLEDEN****Schadeverleden EIS**

Geen schadeverleden info uit CED screening

**EXTRA-ACTIVITEITEN**

## STANDAARD- EN MEERUITVOERINGEN

Betreft complete Full color solar LED actie-wagen / tekst wagen, volledig omgebouwd/opgebouwd volgens de laatste standaard van Rijkwaterstaat, uitgevoerd door Silca Traffic Systems Europe te Tiel.

## RAPPORTAGE

In uw opdracht een schade vast te stellen aan de bovenomschreven actiewagen, hebben wij de verzekerde te Hengelo (OV) bezocht. Ook hebben wij gesproken met de betrokken partijen. Hierover kunnen wij het volgende rapporteren.

## PERSONEN EN PARTIJEN

Voor de volledigheid vermelden wij hieronder de namen van de relevante personen en partijen, die voorkomen in onze rapportage

### Hoedanigheid

Contactpersoon verzekerde:  
Contactpersoon opdrachtgever:  
Reparateur:  
Contactpersoon reparateur:

### Naam

De heer 2.e  
Mevrouw 2.e  
Silca Traffic Systems Europe BV te Tiel.  
De heer 2.e

## BEVINDINGEN

Wij stelden ten tijde van onze expertise vast, dat de actie wagen door een aanrijding zeer ernstig beschadigd was geraakt.



De schade bevond zich in hoofdzaak aan de achterzijde. Door de aanrijding raakte de actiewagen met name beschadigd aan: chassis met aanbouwdelen; opbouwdelen; assen en ophanging hiervan; klappbord frame en de verlichting; zonnepaneel; cilinder en hydraulische componenten; diverse elektronica. Met betrekking tot de aard en de omvang van de schade verwijzen wij tevens naar de foto's, die aan het rapport zijn toegevoegd.

## TOEDRACHT EN OMSTANDIGHEDEN

Voor nadere bijzonderheden met betrekking tot de toedracht, verwijzen wij naar het Schade Aangifte Formulier.

## SCHADEVASTSTELLING

Met betrekking tot de schade aan de actie wagen kunnen wij u het volgende mededelen. De schade is op basis van totaal-verlies vastgesteld. Zie bijgaande totaal-verliesrapport.

## AKKOORD SCHADEVASTSTELLING

De bovenstaande schadevaststelling hebben wij telefonisch besproken met de verzekerde. Met name de heer [2.e](#). Wij bereikten hierover een akkoord.

## FOTO'S EN BIJLAGEN

Aan het rapport voegden wij een fotoserie toe.

Alle bedragen zijn excl. BTW tenzij anders vermeld.

**Verkort Rapport t.b.v. Totaal Verlies**

Object	: Aanhanger ZRM	Kenteken	2.e
Merk	: OOSTERWIJK	Model	: JOB VAR2600

**SCHADEOMSCHRIJVING**

Het voertuig is ten gevolge van het ongeval onder andere beschadigd aan :  
 Chassis compleet , opbouw, assen en ophanging , klappbord en frame, solar paneel, cilinder en hydraulische componenten, diverse elektrische componenten.

**REPARATIEKOSTEN**

Totaalbedrag Onderdelen	€	1.c 2.f
Totaalbedrag (De)montage	€	
Totaalbedrag Herstel(len)	€	
Totaalbedrag Spuiten	€	
Totaal overige kosten	€	
<b>REPARATIEKOSTEN EXCL. BTW</b>	€	
BTW 21,00 %	€	
<b>REPARATIEKOSTEN INCL. BTW</b>	€	

Alle bedragen zijn excl. BTW tenzij anders vermeld.

**Totaal Verlies Berekening (Dagwaarde)**

Object	: Aanhanger ZRM	Kenteken	: 2.e
Merk	: OOSTERWIJK	Model	: JOB VAR2600
Schadedatum	: 07-07-2021	Objectleeftijd	: 204 Maand(en)

**SAMENVATTING SCHADEVASTSTELLING**
**BEDRAG EXCL. BTW**

Dagwaarde	€	1.c 2.f
Waarde restanten	€	
Optelposten	€	
Aftrekposten	€	
<b>TOTAAL SCHADEBEDRAG EXCL. BTW</b>	€	

Reparatiekosten € 1.c 2.f

**BIEDINGEN**
**BEDRAG EXCL. BTW**

<b>Firma</b>	<b>Plaats</b>	€	1.c 2.f
SILCA TRAFFIC SYSTEMS			
EUROPE TE TIEL			

**TOTAAL VERLIJES BEREKENING (Dagwaarde)**

Dagwaarde van het object	€	1.c 2.f
Restwaarde excl. BTW	€	
<b>TOTAAL SCHADE OP BASIS VAN DE DAGWAARDE EXCL. BTW</b>	€	
BTW 21,00 %	€	



CED Nederland B.V. 062  
Rietbaan 40-42  
Postbus 393  
2900 AJ Capelle aan den IJssel

T +31 10 284 35 00  
F +31 10 284 35 67

info.mobility@ced.group  
www.ced.group

## Factuur

IBAN 5.1.5  
BIC INGBNL2A

K.v.K. Rotterdam 24427258  
BTW-nummer NL818840079B01

VCN NUENEN  
POSTBUS 130  
5670AC NUENEN

Factuurnummer	: 21132863	Schadenummer	: 853- RIJ- 2127779
Debiteurnummer	: 13839	Polisnummer	: 5.1.5
Declaratiedatum	: 20- 07- 2021	Dekking	: CASCO
Schadedatum	: 07- 07- 2021	Kenteken	: 2.e
Opdrachtdatum	: 14- 07- 2021	Dossiernummer	: 2109954700

Verzekerde/Eigenaar  
Olde kalter hengelo hold  
Beitelstraat 28  
7556NC HENGELO OV

Expertisekosten

1.c 2.f

**Extra dossier activiteiten:**  
Totaal Verlies DagWaarde

Subtotaal exclusief BTW

BTW 21,00 %

Totaal bedrag in euro's inclusief BTW

*Al eerder gefactureerd inclusief BTW*

*Totaal*

Wij verzoeken u deze factuur binnen 14 dagen aan ons te voldoen.

Bij betaling s.v.p. vermelden: **13839 / 21132863**

IBAN 5.1.5  
BIC INGBNL2A





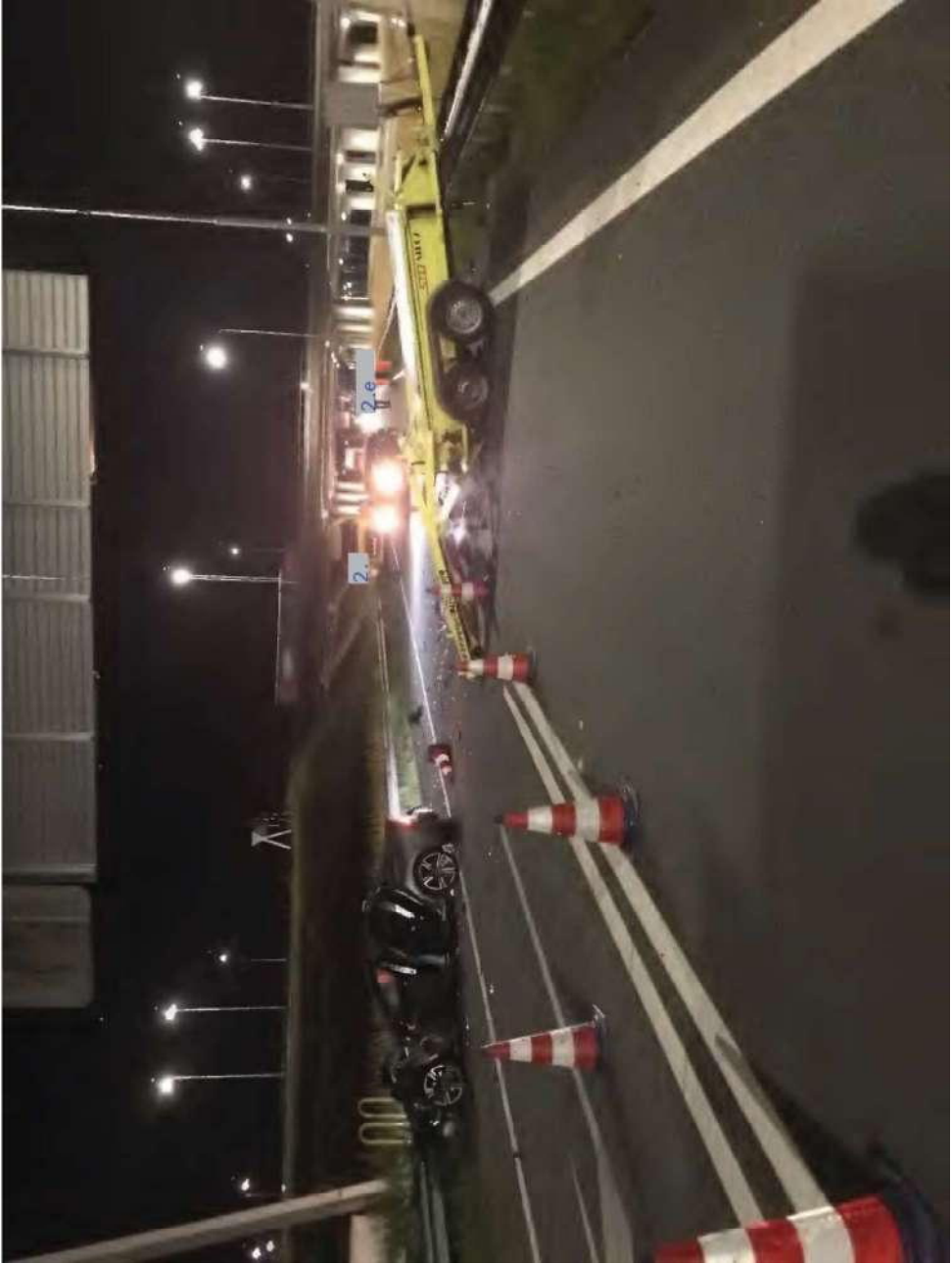

---

**Van:** [redacted]@politie.nl>  
**Verzonden:** maandag 6 september 2021 15:12:24  
**Aan:** [redacted]@leaseplan.com" [redacted]@leaseplan.com>  
**Onderwerp** AMS Schadenr.: 21023919 Planon: 4704031 OE-Code: LEFF000 Volvo S60  
:  
**Bijlage(n):** BlueSpot\_PL0600-BVH-10908846.pdf; Planon\_470403 [redacted].doc; Schade [redacted].pdf

Met vriendelijke groet,

[redacted]  
Adm. Secr. Mw. A  
Team Bedrijfsadministratie RFS Oost-Nederland

Politie | Politiedienstencentrum | Dienst FM

Koggelaan 8, Zwolle  
Postbus 618, 7300 AP Apeldoorn  
M 06-[redacted]

Werkdagen: maandag t/m vrijdag

----- Disclaimer -----

De informatie verzonden met dit e-mailbericht (en bijlagen) is uitsluitend bestemd voor de geadresseerde(n) en zij die van de geadresseerde(n) toestemming kregen dit bericht te lezen. Kennisneming door anderen is niet toegestaan.

De informatie in dit e-mailbericht (en bijlagen) kan vertrouwelijk van aard zijn en binnen het bereik van een geheimhoudingsplicht en/of een verschoningsrecht vallen.

Indien dit e-mailbericht niet voor u bestemd is, wordt u verzocht de afzender daarover onmiddellijk te informeren en het e-mailbericht (en bijlagen) te vernietigen.

Conform het beveiligingsbeleid van de Politie wordt e-mail van en naar de politie gecontroleerd op virussen, spam en phishing en moet deze e-mail voldoen aan de voor de overheid verplichte mailbeveiligingsstandaarden die zijn vastgesteld door het Forum Standaardisatie.

Mail die niet voldoet aan het beveiligingsbeleid kan worden geblokkeerd waardoor deze de geadresseerde niet bereikt. De geadresseerde wordt hiervan niet in kennis gesteld.

-----  
The information sent in this E-mail message (including any attachments) is exclusively intended for the individual(s) to whom it is addressed and for the individual(s) who has/have had permission from the recipient(s) to read this message.

Access by others is not permitted.

The information in this E-mail message (including any attachments) may be of a confidential nature and may form part of the duty of confidentiality and/or the right of non-disclosure.

If you have received this E-mail message in error, please notify the sender without delay and delete the E-mail message (including any attachments).

In conformity with the security policy of the Police, E-mails from and to the Police are checked for viruses, spam and phishing and this E-mail must meet the standards of the government-imposed E-mail security as set by the Standardization Forum.

Any E-mail failing to meet said security policy may be blocked as a result of which it will not

reach the intended recipient. The recipient concerned will not be notified.

---

**POLITIE**  
**EENHEID OOST-NEDERLAND**  
**DISTRICT NOORD- EN OOST-GELDERLAND**  
**BASISTEAM APELDOORN**

Registratienummer : PL0600-2021312786-1

**Mutatierapport**  
**(vertrouwelijk)**

Opmaak datum/tijd : woensdag 7 juli 2021 om 06:24 uur

**Hoofdincident**

Registratienummer : 2021312786  
Titel : Meld:Ongeval - Aanrijding  
Maatschappelijke klasse : Verkeersongeval met uitsluitend materiele schade  
Datum/tijd kennisname : woensdag 7 juli 2021 om 00:23 uur  
Pleegdatum/tijd : Tussen woensdag 7 juli 2021 om 00:23 uur en woensdag 7 juli 2021 om 01:23 uur  
Plaats voorval : A50 Kp Beekbergen ter hoogte van hectometerpaal 204.1 rechter rijbaan X, Klarenbeek Apeldoorn, binnen de gemeente Apeldoorn  
Soort locatie : Openbare weg/-water  
Verbalisanten : Wpg

**Toelichting bij incident**

Wpg

Wpg



Wpg



Wpg



Wpg



**Getuige**

Wpg



**Getuige**

**Betrokkene  
Slachtoffer**

**Getuige**

**Betrokken**

Bestuurder

**Betrokken**

Bestuurder

**Betrokken**

Bestuurder

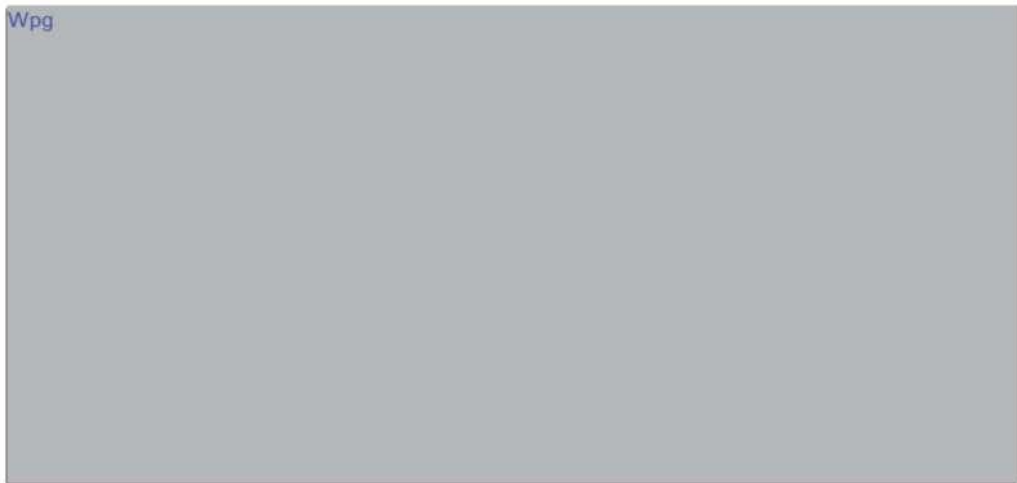

**Actie volgnummer 2 aangemaakt onder incident**

Maatschappelijke klasse : Wpg  
 Referentie :   
 Datum/tijd kennisname : woensdag 7 juli 2021 om 02:08 uur  
 Pleegdatum/tijd : Op woensdag 7 juli 2021 om 01:30 uur  
 Plaats voorval : Europaweg 79, 7336 AK Apeldoorn  
 Soort locatie : Bijzonder gebouw/terrein  
 Verbalisant : Wpg

**Getuige**

: Wpg

**Actie volgnummer 3 aangemaakt onder incident**

Maatschappelijke klasse : Wpg  
 Referentie :   
 Datum/tijd kennisname : woensdag 7 juli 2021 om 02:16 uur  
 Pleegdatum/tijd : Tussen woensdag 7 juli 2021 om 01:15 uur en woensdag 7 juli 2021 om 01:19 uur  
 Plaats voorval : A50 ter hoogte van hectometerpaal 204.1 rechter rijbaan, Klarenbeek Apeldoorn, binnen de gemeente Apeldoorn  
 Soort locatie : Openbare weg/-water  
 Verbalisant : Wpg

**Toelichting bij actie**

**Slachtoffer**

: Wpg

## Interne werkbond

Uitvoerder : FM032 Schadecoördinatie Oost-Nederland  
 Datum gemeld : donderdag 8 juli 2021 07:27 Planonnr. : 4704031.01  
 Omschrijving : Schademelding dienstvoertuig (TBA)  
 Betreft : Voertuig: 2.e 2.i - (3120) Volvo S60 (4-d) 2.0 t4 r-design 140kW  
 geartronic aut - Grijs  
 Startdatum tijd : Einddatum tijd:  
 Gewenst gereed :  
 Melder : 2.e  
 Namens wie :  
 Afdeling :  
 Telefoonnummer : 02.e  
 Gebouw : Hanzelaan 93, Zwolle  
 Ruimte :  
 Afleverlocatie : Hanzelaan 93  
 8017 JE Zwolle  
 Ruimte:  
 Leverancier :  
 Tel. Contactpersoon : 062.e

### Toelichting werkzaamheden

Toelichting Melder:

[Datum/tijd (geconstateerde) schade/ongeval dienstvoertuig]  
 07-07-2021 00:22

[Wat is het nummer van de BVH registratie?]  
 PL0600\_2021312786

[Waar vond de aanrijding plaats / is de schade geconstateerd (straat, huisnummer, plaats, wegnummer of hm-paal)]  
 Autosnelweg, A50 rechterzijde, 204.2.

[Staat het voertuig momenteel op een politielocatie]  
 Nee, elders

[Het voertuig staat momenteel op de volgende locatie]  
 Bergingsbedrijf Wolves

[Adres]  
 Ecofactorij 3B

[Plaats en telefoonnummer]  
 7625 WZ, Apeldoorn, 0546 571 801

[Beschrijf kort wat er is gebeurd.]

2.e achterop de botsabsorber gereden die daar stond i.v.m.  
 wegwerkzaamheden.

[Waar zit de schade]  
 Band/velg

Bodem  
 Dak  
 Front  
 Linkerzijde  
 Linksvoor  
 Rechterzijde  
 Rechtsvoor  
 Rondom  
 Ruitschade

[Status voertuig]  
 Niet rijdend

[Reed het voertuig met optische / geluidsignalen]  
 Nee

[Werd er gereden in een herkenbaar voertuig of in een onopvallend voertuig.]  
 Onopvallend voertuig

[Was er op het moment van ontstaan van de schade sprake van privégebruik]

2.e

[Is er schade aan persoonlijke eigendommen?]

2.e

[Vermeld hier de beschadigde zaken:]

2.e

[Is er een tegenpartij betrokken bij de aanrijding OF is er sprake van letsel bij 1 van de betrokkenen.]

Ja, stuur ESF (voor- en achterzijde mee)

[Bij geringe schade aan uitsluitend een vast object (lantaarnpaal, muur e.d.) vul je hier de gegevens van de eigenaar in (naam, adres, woonplaats, telefoonnummer). Het ESF meesturen is in dit geval niet nodig.]

<https://www.destentor.nl/zwolle/politieauto-rijdt-pijlwagen-bij-beekbergen-aan-gort-en-zorgt-voor-flinke-ravage-op-de-snelweg~a6f14dcc/?referrer=https%3A%2F%2Fwww.google.nl%2F>

[Suborders]  
 SUB TBA  
 SUB TFS

Toelichting Backoffice:

donderdag 8 juli 2021 10:15 2.e :

AMS Schadenr.: 2164 Planon: 4704031 OE-Code: LEFF000 Volvo S60 2.e2.i

---



---

**Opmerkingen:**

---



---

Werk gereed D.D.: \_\_\_/\_\_\_/\_\_\_\_\_

Handtekening:

<b>Datum aanrijding</b> 07-07-2021	<b>Tijd</b> 00:22	<b>Locatie:</b> Land: Nederland	Plaats: Apeldoorn Straat: A50 rechts 104.2	<b>Gewonde(n), ook licht gew.</b> nee <input type="checkbox"/> ja <input checked="" type="checkbox"/>
---------------------------------------	----------------------	------------------------------------	---	--

**Materiële schade\***

andere voertuigen dan A en B  
Nee  Ja

andere objecten dan voertuigen  
Nee  Ja

**Getuigen: naam, adres, tel.**

2.e (Landelijke Eenheid Zwolle)

## VOERTUIG A

6. Verzekeringnemer/verzekerde (zie verzekeringspolis)

NAAM:  
Voornaam:  
Adres: Postc.:  
Plaats: Land:  
Tel. of e-mail:

7. Voertuig

MOTORRIJTUIG	AANHANGWAGEN
Merk, type 2.e 2.i	
Kenteken/verz. plaat	Kenteken/verz. plaat
Land van registratie Nederland	Land van registratie

8. Verzekeringsmaatschappij (zie verzekeringspolis)

NAAM: 2.e  
Polisnr.:  
Groene kaart  
Verzekeringspolis of groene kaart geldig vanaf tot  
Agentschap (of tussenpersoon, of makelaar):  
NAAM:  
Adres: Postc.:  
Plaats: Land:  
Tel. of e-mail:  
Is het voertuig all risks verzekerd?  
Nee  Ja

9. Bestuurder (zie rijbewijs)

NAAM: 2.e  
Voornaam: 2.e  
Geboortedatum:  
Adres: Postc.:  
Plaats: Land:  
Tel. of e-mail:  
Rijbewijsnr.:  
Categorie (A, B, ...):  
Geldig tot:

10. Geef met een pijl de plaats aan waar het voertuig het eerst werd geraakt. →



11. Zichtbare schade aan voertuig A:  
Zie foto's

## 12. TOEDRACHT

↓ Zet een kruis (X) in elk van de betreffende ↓  
A vlakjes, om de schets te verduidelijken B

*\* Doorhalen wat niet van toepassing is*

1 \* stond geparkeerd/stond stil

2 \* verliet een parkeerplaats/opende de deur

3 ging parkeren

4 reed weg van een parkeerplaats, een uitrit, een onverharde weg

5 was bezig een parkeerplaats, een inrit, een onverharde weg op te rijden

6 wilde een rotonde oprijden

7 reed op een rotonde

8 botste op achterzijde, in dezelfde richting en op dezelfde rijstrook rijdend

9 reed in dezelfde richting en op een andere rijstrook

10 veranderde van rijstrook

11 haalde in

12 ging rechtsaf

13 ging linksaf

14 reed achteruit

15 kwam op een rijbaan bestemd voor het tegemoetkomend verkeer

16 kwam van rechts (op een kruising)

17 lette niet op een voorrangsteken of een rood licht

1 ← vermeld het aantal aangekruiste vakjes →  1

**Te ondertekenen door BEIDE bestuurders**  
Houdt geen erkenning van aansprakelijkheid in; dient als instantie voor het vaststellen van identiteit en feitelijke gegevens, bevordert snelle schadeafhandeling

13. **Situatieschets van de aanrijding** 13

Geldig aangeven 1 wegsituatie - 2 rijrichting van voertuigen A en B - 3 kruispositie op het moment der botsing - 4 verkeerstekens - 5 straatnamen (of wegen)

## VOERTUIG B

6. Verzekeringnemer/verzekerde (zie verzekeringspolis)

NAAM:  
Voornaam:  
Adres: Postc.:  
Plaats: Land:  
Tel. of e-mail:

7. Voertuig

MOTORRIJTUIG	AANHANGWAGEN
Merk, type	
Kenteken/verz. plaat	Kenteken/verz. plaat
Land van registratie	Land van registratie

8. Verzekeringsmaatschappij (zie verzekeringspolis)

NAAM:  
Polisnr.:  
Groene kaart nr.:  
Verzekeringspolis of groene kaart geldig vanaf tot  
Agentschap (of tussenpersoon, of makelaar):  
NAAM:  
Adres: Postc.:  
Plaats: Land:  
Tel. of e-mail:  
Is het voertuig all risks verzekerd?  
Nee  Ja

9. Bestuurder (zie rijbewijs)

NAAM:  
Voornaam:  
Geboortedatum:  
Adres: Postc.:  
Plaats: Land:  
Tel. of e-mail:  
Rijbewijsnr.:  
Categorie (A, B, ...):  
Geldig tot:

10. Geef met een pijl de plaats aan waar het voertuig het eerst werd geraakt. →



11. Zichtbare schade aan voertuig B:  
Zie foto's

14. Mijn opmerkingen

15. Handtekening bestuurders 15

2.e

A B

Politiestempel indien van toepassing

14. Mijn opmerkingen

Tussenpersoon schadenr.:

Maatschappij schadenr.:

### Thuis invullen en direct doorsturen aan uw assurantietussenpersoon of aan uw verzekeraar

**Verzekeringnemer** Naam ..... Post/banknr.\*) .....  
 Beroep ..... loondienst/zelfstandig\*) ..... Recht op aftrek BTW? ja/nee\*) .....

**Bestuurder** Geboortedatum ..... geslacht  m/v\*) 2.e .....  
 Was de bestuurder gemachtigd te rijden? 2.e ..... nee\*) .....  
 Zo nee, waarom niet? .....

**Verzekerd motorrijtuig** Km stand ..... 2.e .....  
 Gebruik tijdens voorval: bedr. .... (vakantie/overig particulier gebruik\*) .....  
 Is er sprake van: verhuur zonder chauffeur/taxi/goederenvervoer voor derden/lesrijden\*) .....  
 Was aan het motorrijtuig een aanhanger/caravan/oplegger/zijspan gekoppeld? ja/2.e .....  
 Indien ongekentekend, wat is hiervan het chassisnummer? ..... 2.e .....

**Schade aan uw motorrijtuig** Geschat schadebedrag : € ..... geschat door .....  
 Naam en adres reparateur ..... tel. nr. ....  
 Wanneer gaat het motorrijtuig naar de reparateur? .....

**Rechtsbijstand-verzekering?** ja/nee\*) Polisnr. .... Maatschappij .....  
 Zo ja, is er andere schade dan aan uw motorrijtuig? ja/nee\*) .....  
 Zo ja, welke? .....

**Inzittenden-verzekering?** ja/nee\*) Polisnr. .... Maatschappij .....

**Politie** Is er politie aanwezig geweest 2.e ..... nee\*) te: ..... 2.e .....  
 Heeft de politie geholpen bij het invullen van het aanrijdingsformulier? ja/2.e .....  
 Maakt de politie nog een apart rapport op? ja/2.e .....

Slachtoffers	Naam	postcode/huisnummer	gesl.	geb.datum	aard letsel
eigen voertuig	2.e		m/v*) m/v*)		
tegenpartij	2.e		m/v*) m/v*)		

Omstandigheden tijdens voorval	Verzekerde		Tegenpartij	
	2.e	2.e	2.e	2.e
Met welke snelheid werd gereden?	.....	.....	.....	.....
(binnen/buiten*) de bebouwde kom. Max. snelheid ter plaatse	.....	.....	.....	.....
Werd gereden op een voorrangs-, verharde, onverharde weg of fietspad?	2.e	.....	.....	.....
Rechts, links of midden op de weg?	.....	.....	.....	.....
Uit hoeveel rijstroken bestaat deze weg?	.....	.....	.....	.....
Is er een ononderbroken streep?	.....	.....	.....	.....
Breedte van de weg?	.....	.....	.....	.....
Werd tijdig richtingverandering aangegeven?	.....	.....	.....	.....
Was er sprake van drankgebruik?	.....	.....	.....	.....
Werd veiligheidshelme/autogordel gedragen?	bestuurder: 2.e	passagier: ja/nee*)	bestuurder: ja/nee*)	passagier: ja/nee*)
Werd verlichting gevoerd?	ja/nee*)	stads-, dim-, gr. licht*)	ja/nee*)	stads-, dim-, gr. licht*)
Hoe was het uitzicht ter plaatse?	vrij/2.e	.....	vrij/belemmerd*)	.....
Wegdek: droog/nat/sneeuw/hagel/ijzel*)	.....	.....	.....	.....

**Aansprakelijkheid** Wie is naar uw mening aansprakelijk? Waarom meent u dat?

Beschikt u nog over een aanrijdingsformulier? ja/nee\*)

Datum, Handtekening verzekeringnemer

Ondergetekende verklaart:  
 - voorstaande vragen en opgaven naar beste weten, juist en overeenkomstig de waarheid te hebben beantwoord en verspreid en geen bijzonderheden met betrekking tot deze schade te hebben verzwegen;  
 - dit schadeaangrijdingsformulier en de eventueel nog nader over te leggen gegevens aan de maatschappij te verstrekken om te dienen tot vaststelling van de omvang van de schade en het recht op uitkering;  
 - van de inhoud van dit formulier kennis te hebben genomen.

\*) Doorhalen wat niet van toepassing is.

## Correspondentie

<b>Geselecteerde brief :</b>	Betalingsaankondiging naar TPY
<b>Wijze van verzending :</b>	Email
<b>Verstuurd op:</b>	21-09-2021 10:29 21-09-2021 10:28 21-09-2021 10:29 21-09-2021 10:28
<b>Rappeldatum :</b>	
<b>Rappelbrief aangemaakt op :</b>	
<b>Relatie-id geadresseerde :</b>	20083972
<b>Gebruik het logo van voor opmaak brief :</b>	
<b>Referentie :</b>	2127779
<b>E-mail adres :</b>	2.e [redacted]@vcn.nl
<b>Mail tekst :</b>	<p>Uw referentie: 2127779 Geachte heer/mevrouw,</p> <p>Graag uw aandacht voor bijgaande brief.</p> <p>Met vriendelijke groet,</p> <p>2.e [redacted] Schadecorrespondent</p> <p>Tel: +31 36 2.e [redacted]</p>
<b>Verzonden scans :</b>	Geen
<b>Expertise rapport toegevoegd :</b>	Nee
<b>Bedrijfsschade berekening toegevoegd:</b>	Nee
<b>WVM toegevoegd:</b>	Nee
<b>RDW toegevoegd:</b>	
<b>Verzonden attachments :</b>	Geen
<b>Verzonden brieven :</b>	2021-09-21 10:26 Betalingsaankondiging naar TPY (VCN BV, )
<b>Partij(en)</b>	VCN BV



VCN BV

Postbus 130  
5670 AC NUENEN

Almere, 21 september 2021

Behandeld door: Afdeling Claims  
Telefoonnummer: 036 - 2.e  
E-mail: 2.e @leaseplan.com

**Betreft :** uw referentie : 2127779  
kenteken LeasePlan : 2.e 2.i  
schadedatum : 07-07-2021  
schadenummer : 51AM21023919

Beste heer/mevrouw,

In opdracht van LeasePlan behandelen we de schade die ontstond bij het ongeval met bovengenoemde kenmerken. U heeft recht op een schadevergoeding. Hieronder leest u wat dat betekent.

**We betalen de schadevergoeding aan u uit**

Binnen ongeveer 5 werkdagen ontvangt u een bedrag van € 1.c 2.f op rekeningnummer 5.1.5

**Heeft u vragen over deze brief?**

Stel ze per e-mail via 2.e @ams.nl met ons schadenummer in de onderwerpregel. Het schadenummer vindt u bovenaan in deze brief. Of bel ons. We zijn op werkdagen bereikbaar tussen 08.00 en 17.30 uur.

Met vriendelijke groet,

Afdeling Claims

**Van:** [redacted]@rijssen.vcn.nl>  
**Verzonden:** woensdag 20 oktober 2021 13:57:10  
**Aan:** [redacted]@leaseplan.com'[redacted]@leaseplan.com>  
**Onderwerp** ons schadenummer 853-RIJ-2127779 [redacted] Schadedatum: 07-07-2021, uw  
 : schadenummer: 21023919  
**Bijlage(n):** DOC131021.pdf

Geachte mevrouw [redacted],

Inzake bovengenoemde schade treft u bijgevoegd de factuur aan van de gemaakte kosten voor het huren van een vervangende tekstkar(pijlauto)

Wij verzoeken u de huurkosten aanvullend te vergoeden.

Graag ontvangen wij uw bevestiging.

Met vriendelijke groet,

[redacted]  
 Schadebehandelaar  
 0548 - [redacted]

VCN  
 De Stroekeld 1  
 7462 ZZ Rijssen  
[www.vcn.nl](http://www.vcn.nl)

KvK 17078975  
 AFM 12020582  
[Disclaimer](#)  



Aanwezig op: [redacted]

**Van:** [redacted]@leaseplan.com [redacted]@leaseplan.com>  
**Verzonden:** dinsdag 21 september 2021 10:30  
**Aan:** VCN | Schade <schade@vcn.nl>  
**Onderwerp:** Uw ref:2127779, [redacted], Schadedatum: 07-07-2021, Ons schadenummer: 21023919

Uw referentie: 2127779

Geachte heer/mevrouw,

Graag uw aandacht voor bijgaande brief.

Met vriendelijke groet,

[redacted]  
 Schadecorrespondent





Tel: +31 36 2.e

*(See attached file: 21023919 - 21092021102944.pdf)*

Please consider the environment before printing this e-mail.

This message (including any attachments) is confidential and may be privileged. Use or disclosure by anyone other than an intended addressee is prohibited. If you received this message in error, please notify the sender by reply e-mail and delete this message. Thank you for your cooperation.

LeasePlan is committed to protecting the privacy of personal information collected and processed by us.

If you would like to know about our privacy practices in more detail, please read our Privacy Statement on [www.leaseplan.com](http://www.leaseplan.com).

# VDP SILCA

Van de Pol voertuigtechniek BV  
 Kellenseweg 18, 4004 JD TIEL  
 T 088 8372800  
 KvK 30241330  
 BTW NL819466177B01  
 www.vdp.nl

## Factuur

Olde Kalter Verkeer & Mobiliteit  
 Beitelstraat 28  
 7556 NC Hengelo  
 NEDERLAND  
 NL820166662B01

Bij betaling graag vermelden:

Fact.nr. : 0  
 Deb.nr. : 61605  
 Datum : 12/10/21

Betreft :  
 Auto : STW2250 20mm RGB / Kenteken : 2e  
 Serienr. : ARTIKEL VER006 Km. stand : 11116

Artikelnr.	Omschrijving	Aantal	Eenh.prijs	Bedrag
	<i>Bonnr. 122738 Bondatum: 12/10/21</i>			
	Huur Full color tekstwagen ter tijdelijke vervanging van de aangerezen Full Color. Huurperiode 27-09-2021 tot 17-12-2021			
00010	Huur per 10 weken	10,00 Stuk	1.c. 2.f	1.c. 2.f

Betaling : Betaling binnen 30 dagen na factuurdatum

Totaal excl. BTW  
 Totaal BTW 21 %

Totaal incl. BTW

1.c. 2.f

IBAN: 5.1.5  
 BIC: RABONL2U



Op al onze leveringen zijn onze algemene leveringsvoorwaarden van toepassing

## Correspondentie

<b>Geselecteerde brief :</b>	Betalingsaankondiging naar TPY
<b>Wijze van verzending :</b>	Email
<b>Verstuurd op:</b>	29-10-2021 10:52 29-10-2021 10:49 29-10-2021 10:52 29-10-2021 10:49
<b>Rappeldatum :</b>	
<b>Rappelbrief aangemaakt op :</b>	
<b>Relatie-id geadresseerde :</b>	20083972
<b>Gebruik het logo van voor opmaak brief :</b>	
<b>Referentie :</b>	2127779
<b>E-mail adres :</b>	schade@vcn.nl
<b>Mail tekst :</b>	<p>Uw referentie: 2127779 Beste meneer/mevrouw,</p> <p>Graag uw aandacht voor bijgaande brief.</p> <p>Met vriendelijke groet,</p> <p><span style="background-color: #cccccc; color: #000080; font-size: small;">1.c. 2.f</span> Schadecorrespondent</p> <p>Tel: +31 36 <span style="background-color: #cccccc; color: #000080; font-size: small;">2.e</span></p>
<b>Verzonden scans :</b>	Geen
<b>Expertise rapport toegevoegd :</b>	Nee
<b>Bedrijfsschade berekening toegevoegd:</b>	Nee
<b>WVM toegevoegd:</b>	Nee
<b>RDW toegevoegd:</b>	
<b>Verzonden attachments :</b>	Geen
<b>Verzonden brieven :</b>	2021-10-29 10:47 Betalingsaankondiging naar TPY (VCN BV, )
<b>Partij(en)</b>	VCN BV



VCN BV

Postbus 130  
5670 AC NUENEN

Almere, 29 oktober 2021

Behandeld door : Afdeling Claims

Telefoonnummer : 036 -2.e

E-mail 2.e @leaseplan.com

**Betreft :** uw referentie : 2127779  
kenteken LeasePlan : 2.e 2.i  
schadedatum : 07-07-2021  
schadenummer : 51AM21023919

Beste meneer/mevrouw,

In opdracht van LeasePlan behandelen we de schade die ontstond bij het ongeval met bovengenoemde kenmerken. U heeft recht op een schadevergoeding. Hieronder leest u wat dat betekent.

**We betalen de schadevergoeding aan u uit**

Binnen ongeveer 5 werkdagen ontvangt u aanvullend een bedrag van € 1.c 2.f op rekeningnummer 5.1.5 Dit betreft 80% van de huurkosten over een periode van 2 weken, zoals te doen gebruikelijk bij totaal verlies.

**Heeft u vragen over deze brief?**

Stel ze per e-mail via 2.e @leaseplan.com met ons schadenummer in de onderwerpregel. Het schadenummer vindt u bovenaan in deze brief. Of bel ons. We zijn op werkdagen bereikbaar tussen 08.00 en 17.30 uur.

Met vriendelijke groet,

Afdeling Claims

---

**Van:** [redacted]@rijssen.vcn.nl>  
**Verzonden:** dinsdag 14 december 2021 10:57:50  
**Aan:** [redacted]@leaseplan.com" [redacted]@leaseplan.com>  
**Onderwerp** ons schadenummer 853-RIJ-2127779, [redacted], Schadedatum: 07-07-2021, uw  
: schadenummer: 21023919

Geachte mevrouw [redacted],

Wij ontvingen uw bericht m.b.t. de betaling van de netto huurkosten voor 2 weken. Relatie heeft echter, zoals bij u bekend, langer een andere wagen moeten huren. Zij legt hieronder uit waarom:

Hierbij uitleg en onderbouwing ;

In de periode van 07-07-2021 tot 27-07-2021 konden we gebruik maken van een geleende aktiewagen. Dit was mogelijk doordat het bedrijf van deze geleende kar deze in die periode "over" had. Vandaar dat we deze periode ook niet hebben geclaimd.

We hebben een andere vervangende aktiewagen besteld bij de leverancier echter is deze pas in April 2022 beschikbaar. Dit door de enorme oplopende levertijden.

De werkzaamheden lopen door tot de feestdagen 2021 waarbij wij deze aktiekar benodigd zijn. Vandaar de huur tot 17-12-2021. Ook hebben we een contract verplichting voor het beschikbaar stellen van een aktiewagen voor afzettingen bij calamiteiten (ongevallen) op snelwegen en provinciale wegen.

Ervan uitgaande u hiermee voldoende te hebben geïnformeerd

Gezien de contractverplichtingen moet relatie deze kosten maken. Wij verzoeken u dan ook de gemaakte netto huurkosten over de resterende periode aanvullend te betalen.

Graag ontvangen wij uw bericht.

Met vriendelijke groet,

---

[redacted]  
Schadebehandelaar

0548 - [redacted]

VCN  
De Stroekeld 1  
7462 ZZ Rijssen  
[www.vcn.nl](http://www.vcn.nl)

KvK 17078975  
AFM 12020582  
Disclaimer  



Aanwezig op: [redacted]

---

**Van:** [redacted]@leaseplan.com [redacted]@leaseplan.com>  
**Verzonden:** vrijdag 29 oktober 2021 10:52  
**Aan:** VCN | Schade <schade@vcn.nl>  
**Onderwerp:** Uw ref:2127779, [redacted] Schadedatum: 07-07-2021, Ons schadenummer: 21023919

Uw referentie: 2127779

Beste meneer/mevrouw,

Graag uw aandacht voor bijgaande brief.

Met vriendelijke groet,

2.e  
Schadecorrespondent

Tel: +31 36 2.e



*(See attached file: 21023919 - 29102021105217.pdf)*

Please consider the environment before printing this e-mail.

This message (including any attachments) is confidential and may be privileged. Use or disclosure by anyone other than an intended addressee is prohibited. If you received this message in error, please notify the sender by reply e-mail and delete this message. Thank you for your cooperation.

LeasePlan is committed to protecting the privacy of personal information collected and processed by us.

If you would like to know about our privacy practices in more detail, please read our Privacy Statement on [www.leaseplan.com](http://www.leaseplan.com).



Opdrachtgever : ACCIDENT MANAGEMENT SERVICES  
Tussenpersoon : ACCIDENT MANAGEMENT SERVICES

Schadedatum : 07-07-2021 Bezoekdatum : 06-01-2022  
Opdrachtdatum : 05-01-2022 Bezoekadres : Verzekerde  
Rapportdatum : 16-02-2022 Eigenaar : VERZEKERDE

Behandeldatum(s) : 06-01-2022, 20-01-2022, 31-01-2022, 01-02-2022, 02-02-2022, 15-02-2022, 16-02-2022  
Product : EXPERTISE ZRM

Werkzaamheid : SCHADEVASTSTELLING Rapportdelen : TEKST

**POLISGEGEVENS**

Polisnummer : Dekking : CASCO  
Schadenummer : 21023919 Verzekerd bedrag : € 0,00  
Opdrachtnummer : BTW verrekenbaar : JA

**VERZEKERDE****TEGENPARTIJ**

accident management servi  
P.J. Oudweg 4  
1314CH ALMERE

**OBJECTGEGEVENS**

Object : AANHANGER ZRM  
Uitvoering :  
Merk : ONBEKEND Kleur :  
Model : ACTIE/TEKSTWAGEN Laksoort :  
Type : 2 ASSER 240X140 Soort brandstof :  
Kenteken Reg.nr. : Deel I/A Aankoop :  
Chassis/Framenr. : Deel I/B :  
Consumentenprijs : € 0,00 (incl. BTW) Bouwjaar : 0  
Duplicaatcode : 0 Km-stand/Uren :  
Transmissie : Stand bepaald :  
Beveiliging : Toestand object :

**SCHADEGEGEVENS**

Schade bev. zich : HUURKOSTEN Reparatieduur : 50,0 Dag(en)  
Stootrichting : Gez. door expert : NEE  
Aangrijppunt : Schadeoorzaak : AANRIJDING  
Eerdere schade : NEE

**REPARATEUR / BEZOEKADRES****CONTACT- / TUSSENPERSOON**

accident management servi  
P.J. Oudweg 4  
1314CH ALMERE

IBAN : Akte van Cessie : Nee

**EXTRA-ACTIVITEITEN**

---

## RAPPORTAGE

In uw opdracht de geclaimde bedrijfsschade te beoordelen, hebben wij de betreffende claim en de relevante stukken bestudeerd. Tevens hebben wij gesproken met de tegenpartij en met de verhuurder. Hierover kunnen wij u het volgende rapporteren.

## BEVINDINGEN

De bedrijfsschade was het gevolg van het uitvallen van het bovenomschreven object. De materiële schade werd opgenomen door ons bureau, onder dossiernummer 2109954700 en bedroeg €

1.c 2.f De schade is afgewikkeld op basis van totaal verlies.

## OMSTANDIGHEDEN

De rechtsvorm van de onderneming is een Besloten Vennootschap. De werkzaamheden die worden gedaan betreffen wegwerkzaamheden, bermonderhoud en andere diensten t.b.v. het verkeer.

Tegenpartij heeft eigen voertuigen en tekst/actie wagens om 1.c 2.f

## STILSTANDSDUUR

1.c 2.f

1.c 2.f

## HUURTARIEVEN

Wij hebben enig onderzoek gedaan naar de tarieven voor het huren van dit soort tekstwagens. Er blijkt ten eerste vrij weinig aanbod. 1.c, 2.f

Die wagen heeft een iets kleiner tekstbord maar is verder wel vergelijkbaar, in ieder geval ook inzetbaar.

1.c, 2.f

1.c 2.f

1.c, 2.f



1.c 2.f



## CONCLUSIE

1.c 2.f



## SCHADEVASTSTELLING

Op basis van de bovenomschreven bevindingen hebben wij de schade opgenomen volgens de huurnota.

10 weken huurkosten volgens nota € 1.c 2.f exclusief BTW.

1.c 2.f



## AKKOORD SCHADEVASTSTELLING

1.c 2.f



2.e







CED Nederland B.V. 094  
Rietbaan 40-42  
Postbus 393  
2900 AJ Capelle aan den IJssel

T +31 10 284 35 00  
F +31 10 284 35 67

info.mobility@ced.group  
www.ced.group

## Factuur

IBAN 5.1.5  
BIC INGBNL2A

K.v.K. Rotterdam 24427258  
BTW-nummer NL818840079B01

ACCIDENT MANAGEMENT SERVICES  
POSTBUS 1308  
1300BH ALMERE

Factuurnummer	: 22046442	Schadenummer	: 21023919
Debiteurnummer	: 14531	Dekking	: CASCO
Declaratiedatum	: 17-02-2022	Dossiernummer	: 2201114100
Schadedatum	: 07-07-2021		
Opdrachtdatum	: 05-01-2022		

Verzekerde/Eigenaar  
accident management servi  
P.J. Oudweg 4  
1314CH ALMERE

Expertisekosten		1.c 2.f
Subtotaal exclusief BTW		
BTW 21,00 %		
Totaal bedrag in euro's inclusief BTW		

*Al eerder gefactureerd inclusief BTW* 0,00

*Totaal* 1.c 2.f

Wij verzoeken u deze factuur binnen 14 dagen aan ons te voldoen.

Bij betaling s.v.p. vermelden: 14531 / 22046442

IBAN 5.1.5  
BIC INGBNL2A

---

**Van:** [redacted]@ams.nl>  
**Verzonden:** vrijdag 28 april 2023 15:50:20  
**Aan:** [redacted]@leaseplan.com  
**Onderwerp** : 21023919  
**Bijlage(n):** PDF\_20-4-2023 Vorderingsbrief.PDF; PDF\_20-4-2023 Herstelkosten .PDF; spec  
calam en herstel mourik.pdf

Met vriendelijke groet,  
Accident Management Services  
036-[redacted]



----- Forwarded by [redacted]/LPNL/LeaseNotes on 28-04-2023 15:49 -----

From: "Rijkswaterstaat Afdeling Schade" [redacted]@rws.nl>  
To: [redacted]@amservices.nl>  
Date: 26-04-2023 10:11  
Subject: Uw kenmerk: 21023919 Ons kenmerk: 7500120896

---

You don't often get email from [redacted]@rws.nl. [Learn why this is important](#)

Schadedatum : 07.07.2021  
Rijksweg : 0A50  
Hectometrering : 204.100  
Kenteken : [redacted]

Geachte heer, mevrouw,

In de bijlage treft u de correspondentie van Rijkswaterstaat aan betreffende bovengenoemde schade. Deze correspondentie is automatisch aangemaakt en daarom niet ondertekend.

De bijlage(n) opent een bestand met behulp van Adobe Acrobat Reader. Wanneer u deze niet heeft, kunt u deze gratis installeren via bijvoorbeeld de website van Adobe.

Met vriendelijke groet,

Rijkswaterstaat Corporate Dienst

Afdeling BJV Schade

**Gekoppelde Bijlagen:**

- PDF\_20-4-2023 Vorderingsbrief.PDF
- PDF\_20-4-2023 Herstelkosten .PDF

- spec calam en herstel mourik (*See attached file: PDF\_20-4-2023 Vorderingsbrief.PDF*) (*See attached file: PDF\_20-4-2023 Herstelkosten .PDF*) (*See attached file: spec calam en herstel mourik.pdf*)

-



> Retouradres Postbus 2232, 3500 GE UTRECHT

Aan:  
Accident Management Services  
Postbus 1308  
1300 BH Almere

**Rijkswaterstaat  
Corporate Dienst**

Griffioenlaan 2  
3526 LA Utrecht  
Postbus 2232  
3500 GE Utrecht  
T 0800-8002  
F 084-2e  
www.rijkswaterstaat.nl

**Contactpersoon**

de heer 2e  
2e@rws.nl

**Ons kenmerk**

7500120896

**Uw kenmerk**

21023919

**Bijlage(n)**

Diverse

**Kamer van Koophandel**

K.v.K. 27364178

**Bankrelatie**

IBAN: 5.1.5  
BIC: INGBNL2A

Datum 25-4-2023  
Onderwerp Schade aan rijkseigendom d.d. 7-7-2021

Geachte heer, mevrouw,

Hierbij vraag ik uw aandacht voor het volgende.

Op 7-7-2021 werd op rijksweg A50 ter hoogte van hectometerpaal 204.100, buiten de bebouwde kom van de gemeente Apeldoorn, schade toegebracht aan rijkseigendom met een bij u verzekerd motorvoertuig met het kenteken 2.e 2.i

De schade aan de geleiderail is berekend volgens het "Convenant normering schade Geleiderail, Lichtmast en Rimob Rijkswaterstaat". De overige schade wordt met bijgaande herstelfactuur onderbouwd.

De totale herstelkosten bedragen € 1.c 2.f (zie bijgaande specificatie). Dit is *exclusief* de administratiekosten en wettelijke rente.

In het "Convenant normering schade Geleiderail, Lichtmast en Rimob Rijkswaterstaat" is bepaald dat bij gecombineerde schadedossiers zoals het onderhavige (met zowel een genormeerde schadecomponent als een schadecomponent op grond van nacalculatie) de administratiekosten en de wettelijke rente in ieder geval verschuldigd zijn over de nacalculatorische component (zie toelichting convenant laatste pagina, onder "Bijzondere Situaties").

Indien binnen vier weken zonder discussie wordt betaald, is echter een korting van 50% van toepassing op de te betalen administratiekosten over de nacalculatorische component.

Ik verzoek u om binnen 4 weken na dagtekening van deze brief bovengenoemd bedrag ter hoogte van € 1.c 2.f vermeerderd met de administratiekosten (€ 1.c 2.f = 50%) en de wettelijke rente vanaf schadedatum over de nacalculatorische schadecomponent te betalen.

Bij betaling buiten de aangegeven 4 weken termijn dient u de administratiekosten en wettelijke rente over de totale schadesom te vergoeden. In dat geval dient het bedrag ad € 1.c 2.f te worden vermeerderd met de administratiekosten ad € 1.c 2.f, alsmede met de wettelijke rente vanaf schadedatum.

Ik verzoek u dit bedrag binnen vier weken na dagtekening van deze brief over te maken op bankrekening (ING):

IBAN

5.1.5

BIC

**INGBNL2A**

ten name van

**Min. IenW Agentschap RWS**

te

**Utrecht**

onder vermelding van ons kenmerk

**7500120896**

**Rijkswaterstaat  
Corporate Dienst**

**Datum**

25-4-2023

**Ons kenmerk**

7500120896

Van de betaling ontvang ik graag een schriftelijke bevestiging.

Hoogachtend,

DE MINISTER VAN INFRASTRUCTUUR EN WATERSTAAT,

namens deze,

Afdelingshoofd BJV Schade Rijkswaterstaat Corporate Dienst

mw. mr. 2.e



Specificatie herstelkosten van schadenummer:  
Ten name van:

7500120896  
Accident Management Services

Datum schaderijding

7 juli 2021

Schadeafhandeling op basis van normering		Omschrijving			
Normering geleiderail volgens convenant		36	meter	€	1.c.2.f)
		BTW	21%	€	1.c.
				<b>subtotaal</b>	
					€ 1.c.2.f)
<b>Herstelwerkzaamheden door derden</b>					
Mourik				€	1.c. 10
Mourik				€	1.c.2.f)
		BTW	21%	€	1.c.2.f)
				<b>subtotaal</b>	
					€ 1.c.2.f)
<b>Aantal</b>	<b>Arbeidsloon rijks personeel</b>	<b>schaal</b>	<b>%</b>	<b>tarief</b>	
1	B&T conform normering vrij van BTW			€	1.c.)
				€	1.c.)
				<b>subtotaal</b>	
					1.c.2.f)
<b>Aantal</b>	<b>Inzet van hulpmiddelen</b>	<b>eenheid</b>	<b>btw</b>	<b>tarief</b>	
				<b>subtotaal</b>	
				<b>subtotaal</b>	
					€ 1.c.2.f)
					€ 1.c.)
				<b>Totale vordering</b>	
					€ 1.c.2.f)

Bij: Administratiekosten (100%) over niet genormeerde component

Incident nummer : 3923  
Project : 31118126  
Kenmerk OG : CMT-6218



## Samenvatting

Datum / tijd melding : 7-7-2021 00:30 Status calamiteit: Gefactureerd  
Tijd aanwezig : 7-7-2021 00:50 RW : A50 x-Baan  
 Geaccepteerde afwijkende responsetijd Hmp : 204,0  
Tijd afgerond : 7-7-2021 04:11 Status schade: Afgerond  
Inspecteur OG : 2.e  
Referentie schade (OG) : HST-3491

Omschrijving calamiteit: Auto op pijlwagen gereden, (politie auto) X Baan eruit en wegdek gereinigd.

Gevolgde aanpak :

Opmerking calamiteit :

Omschrijving schade : 25 meter krasschade, 24 meter geleiderail middenberm en 12 meter geleiderail buitenberm.

Beschadigde objecten : Geen overige beschadigde objecten geconstateerd.

Opmerking schade : Schadenummer: 7500120896GTI 23-8-2021: Schade zit op de x-baan. 1x afzetting voor herstellen geleiderail middenberm en 1x voor herstellen buitenberm.GTI 24-8-2021: Uitvoeringsdatum wordt op een later moment vastgesteldRKA: 14-4-2022: Nog niet afgerond geleiderail bb.

Calamiteitbedrag : € 1.c.2.f (zie bijlage uitgevoerde activiteiten)  
Schadebedrag : € 1.c.2.f (zie bijlage offerte schadeherstel)  
Totaal bedrag : € 1.c.2.f  
Termijn : AD2022-13



## Foto bijlage

*foto voor (calamiteit)*



*foto voor (schade)*



*foto na (calamiteit)*



*foto na (schade)*



Incident nummer : 3923  
Project : 31118126  
Kenmerk OG : CMT-6218

102



## Overzicht uitgevoerde activiteiten

hoeveelheid	inzet	prijs per eenh.	bedrag
1	C9: Een rijdende verkeersmaatregel op een rijbaan met rijstrooksignalering boven de rijbaan	€ 1.c.2.f) stuk	€ 1.c.2.f)
1	D2: Stortkosten olie-water sediment < 6 ton inclusief acceptatie en transport (inclusief leveren stortbonnen)	€ 1.c) stuk	€ 1.c)
1	F1: Wegdek reinigen ( het reinigen van de top laag en goten/kolken/riolering van alle mogelijke verontreinigingen)	€ 1.c) stuk	€ 1.c)
Totaal bedrag :			€ 1.c.2.f)



## Offerte definitief herstel

hoeveelheid	inzet	prijs per eenh.	bedrag
1	S2020-13 afsluiten toerit/afrit/verbindingsweg incl. omleiding	€ 1.c 2.f keer	€ 1.c 2.f
1	S2020-51 Het herstellen van krasschades of andere oppervlakkige schades in asfalt	€ 1.c keer	€ 1.c
1	S2020-53 definitief herstel geleiderallschade (bij schade tot 25 m1)	O.B.V. Normering	
1	S2020-13 afsluiten toerit/afrit/verbindingsweg incl. omleiding		
1	S2020-53 definitief herstel geleiderallschade (bij schade tot 25 m1)		
		Sub bedrag	€ 1.c 2.f
		Winst Risico 1.c 2.f	€ 1.c 2.f
		Uitvoeringskosten (0%)	
		Totaal bedrag :	€ 1.c 2.f

## Correspondentie

<b>Geselecteerde brief :</b>	Betalingsaankondiging naar TPY
<b>Wijze van verzending :</b>	Email
<b>Verstuurd op:</b>	12-05-2023 17:06 12-05-2023 17:04 12-05-2023 17:06 12-05-2023 17:04
<b>Rappeldatum :</b>	
<b>Rappelbrief aangemaakt op :</b>	
<b>Relatie-id geadresseerde :</b>	20069270
<b>Gebruik het logo van voor opmaak brief :</b>	
<b>Referentie :</b>	7500120896
<b>E-mail adres :</b>	2.e [redacted]@rws.nl
<b>Mail tekst :</b>	<p>Uw referentie: 7500120896 Beste meneer/mevrouw,</p> <p>Graag uw aandacht voor bijgaande brief.</p> <p>Met vriendelijke groet,</p> <p><b>Afdeling Claims</b></p> <p>Tel: +31 36 2.e [redacted]</p>
<b>Verzonden scans :</b>	Geen
<b>Expertise rapport toegevoegd :</b>	Nee
<b>Bedrijfsschade berekening toegevoegd:</b>	Nee
<b>WVM toegevoegd:</b>	Nee
<b>RDW toegevoegd:</b>	
<b>Verzonden attachments :</b>	Geen
<b>Verzonden brieven :</b>	2023-05-12 17:03 Betalingsaankondiging naar TPY (Rijkswaterstaat Corporate Dienst, )
<b>Partij(en)</b>	Rijkswaterstaat Corporate Dienst

Rijkswaterstaat Corporate Dienst

Postbus 2232  
3500 GE UTRECHT

Almere, 12 mei 2023

Behandeld door : Afdeling Claims  
Telefoonnummer : 036 - 2.e  
E-mail: schade@ams.nl

**Betreft :** uw referentie : 7500120896  
kenteken onze klant : 2.e 2.i  
schadedatum : 07-07-2021  
schadenummer : 51AM21023919

Beste meneer/mevrouw,

In opdracht van onze klant behandelen we de schade die ontstond bij het ongeval met bovengenoemde kenmerken. U heeft recht op een schadevergoeding. Hieronder leest u wat dat betekent.

**We betalen de schadevergoeding aan u uit**

Binnen ongeveer 5 werkdagen ontvangt u een bedrag van € 10.666,25 op rekeningnummer

Dit bedrag bestaat uit:

- Voertuigschade € 1.c 2.f
- Wettelijke rente € 1.c, 2.f
- Buitengerechtelijke kosten € 1.c 2.f

**Heeft u vragen over deze brief?**

Stel ze per e-mail via schade@ams.nl met ons schadenummer in de onderwerpregel. Het schadenummer vindt u bovenaan in deze brief. Of bel ons. We zijn op werkdagen bereikbaar tussen 08.00 en 17.30 uur.

Met vriendelijke groet,

Afdeling Claims

